MUSIC - UNIVERSITY OF TORONTO
3 1761 10889020 3

Narodnaia muzyka Rossii

M
1756
N27
v.1

НАРОДНАЯ МУЗЫКА РОССИИ

1

ОБРАБОТКЕ ДЛЯ АККОРДЕОНА ИЛИ БАЯНА

Digitized by the Internet Archive
in 2026 with funding from
University of Toronto

https://archive.org/details/31761108890203

НАРОДНАЯ МУЗЫКА РОССИИ

В ОБРАБОТКЕ ДЛЯ АККОРДЕОНА ИЛИ БАЯНА

Выпуск 1

Составитель П. ЛОНДОНОВ

ИЗДАТЕЛЬСТВО «МУЗЫКА» МОСКВА 1970

ПЕСНИ

ВСПОМНИМ, БРАТЦЫ, РУСЬ И СЛАВУ

Русская

Обработка В. АЛЕХИНА

M
1756
N27
v.1

LIBRARY
APR 27 1972
UNIVERSITY OF TORONTO

Аккордеон (баян)

Оживленно

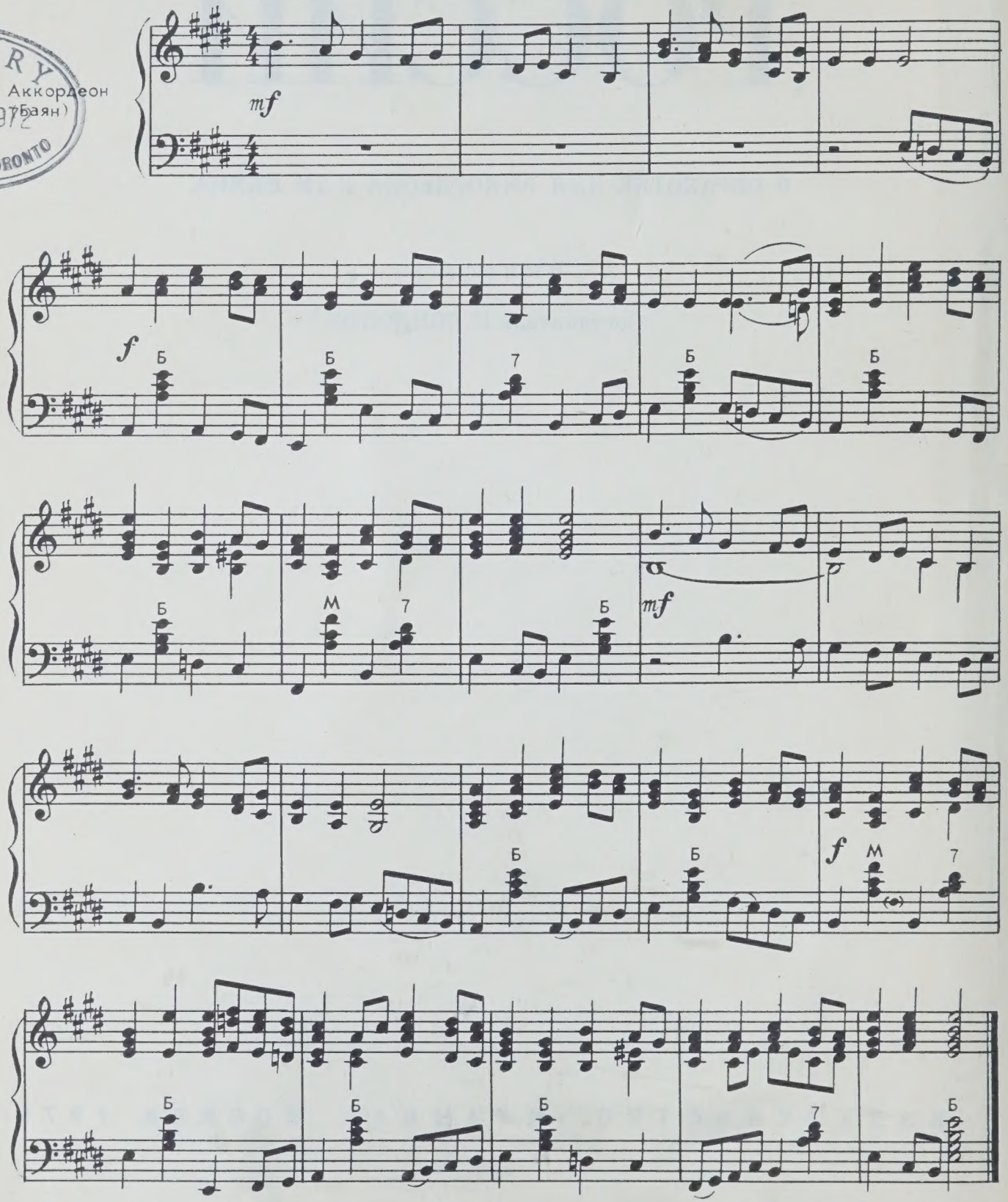

РАДОСТНО НА ДУШЕ

Русская

Обработка П. ЛОНДОНОВА

Весело, подвижно

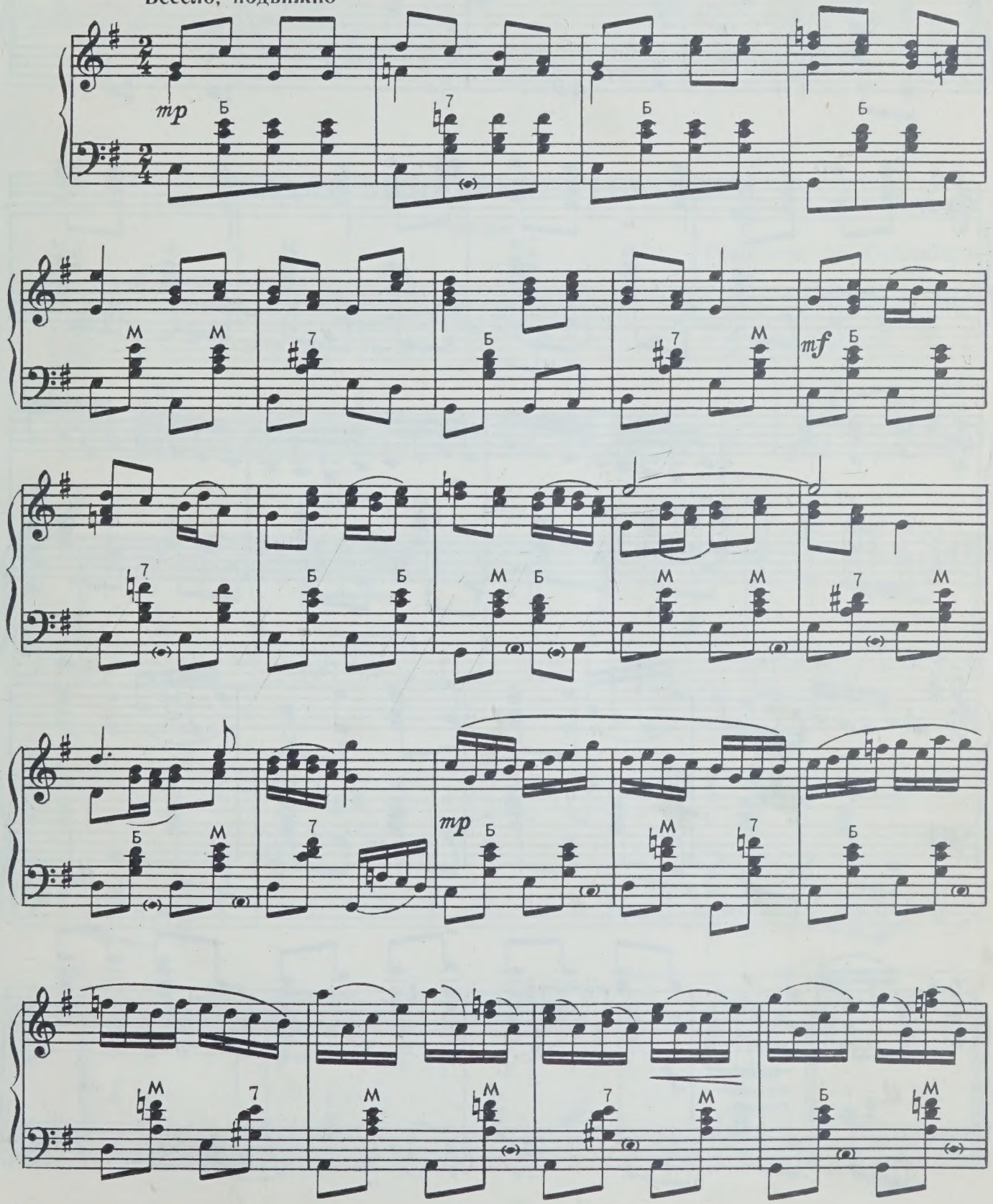

6329

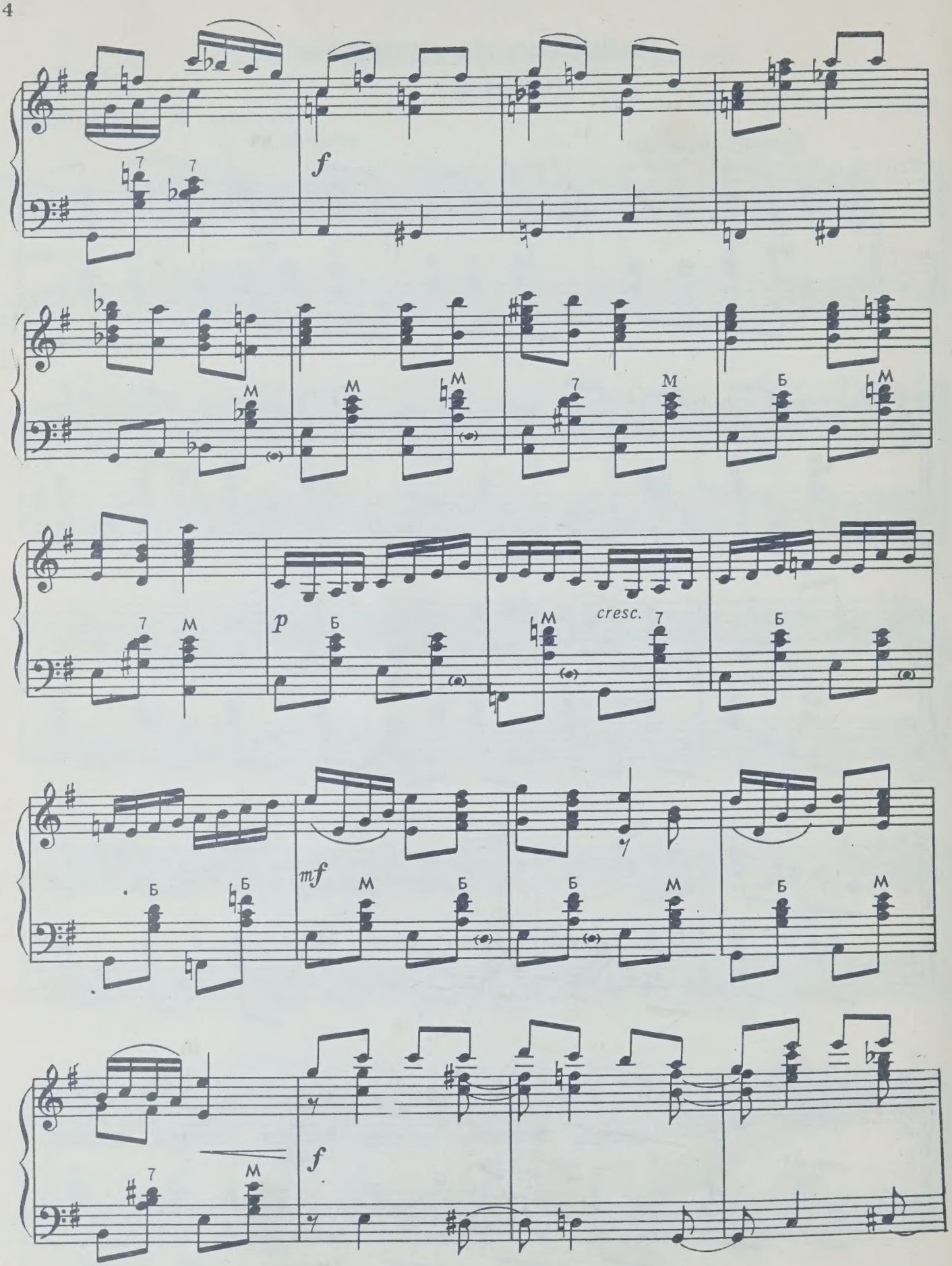
f
p
cresc.
mf
f

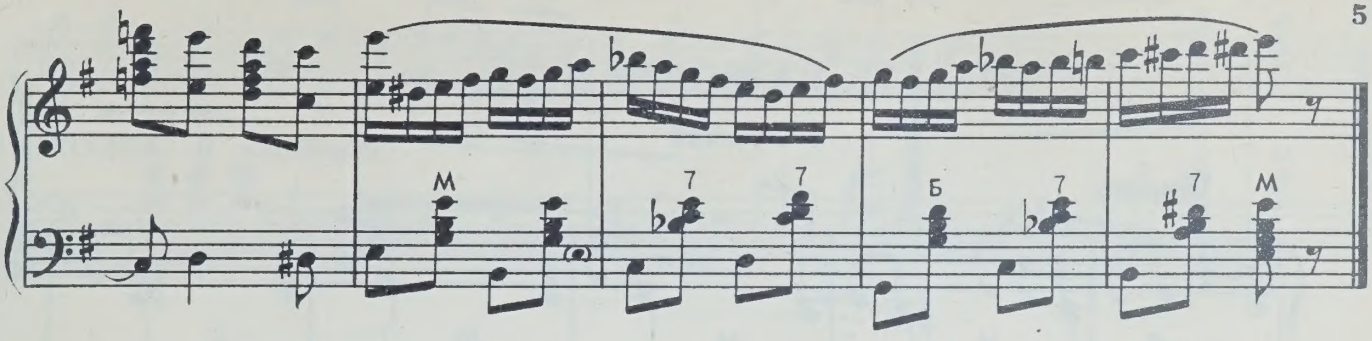

СОЛДАТУШКИ, БРАВО, РЕБЯТУШКИ

Русская

Обработка А. ТАЛАКИНА

В темпе марша

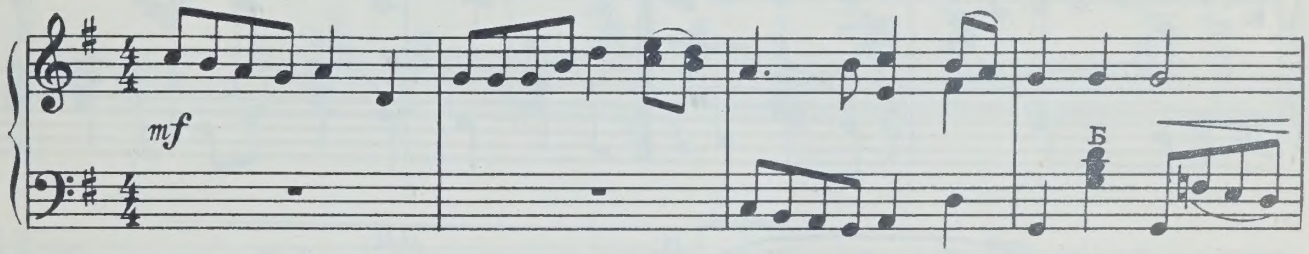

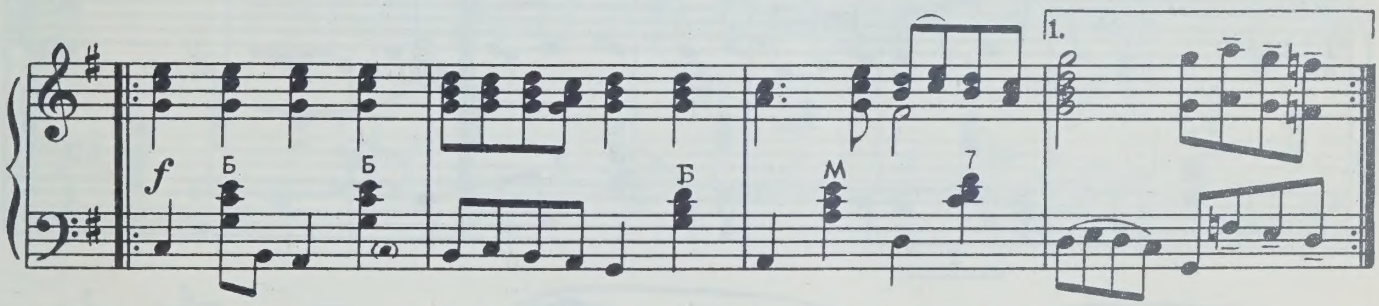

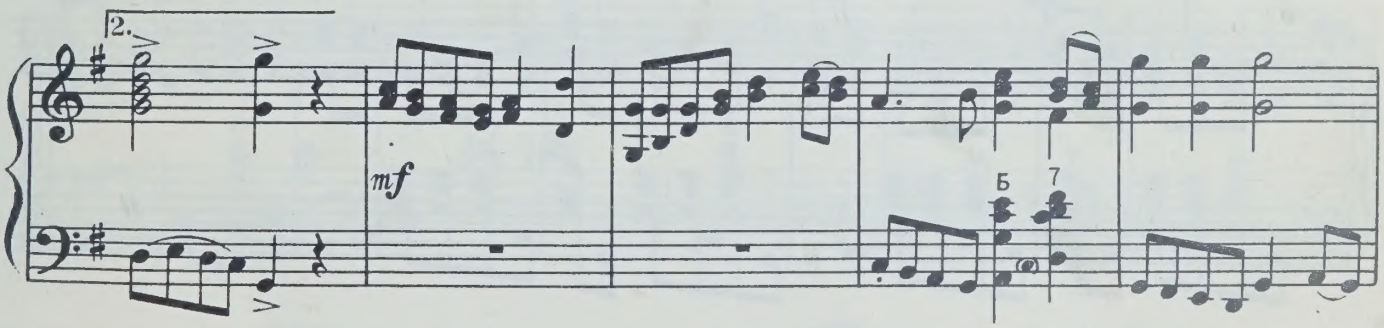

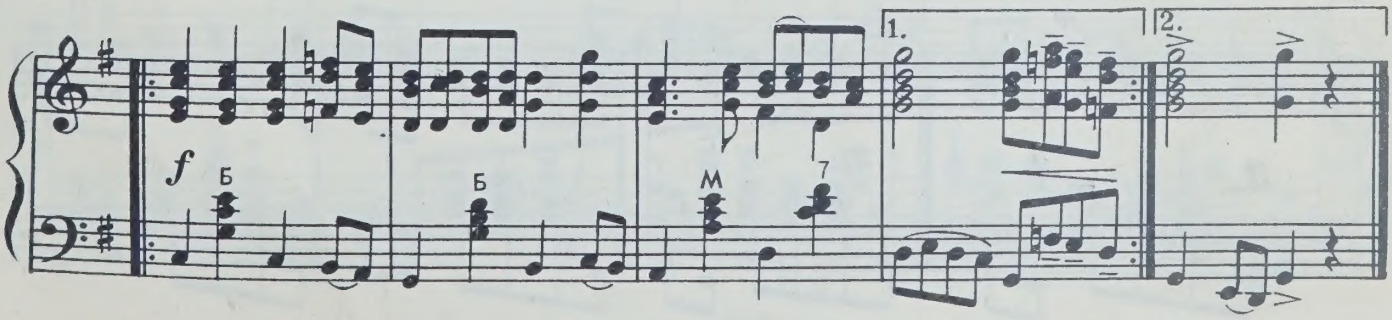

ЕСТЬ НА ВОЛГЕ УТЕС

Русская

Обработка В. АЛЕХИНА

Широко

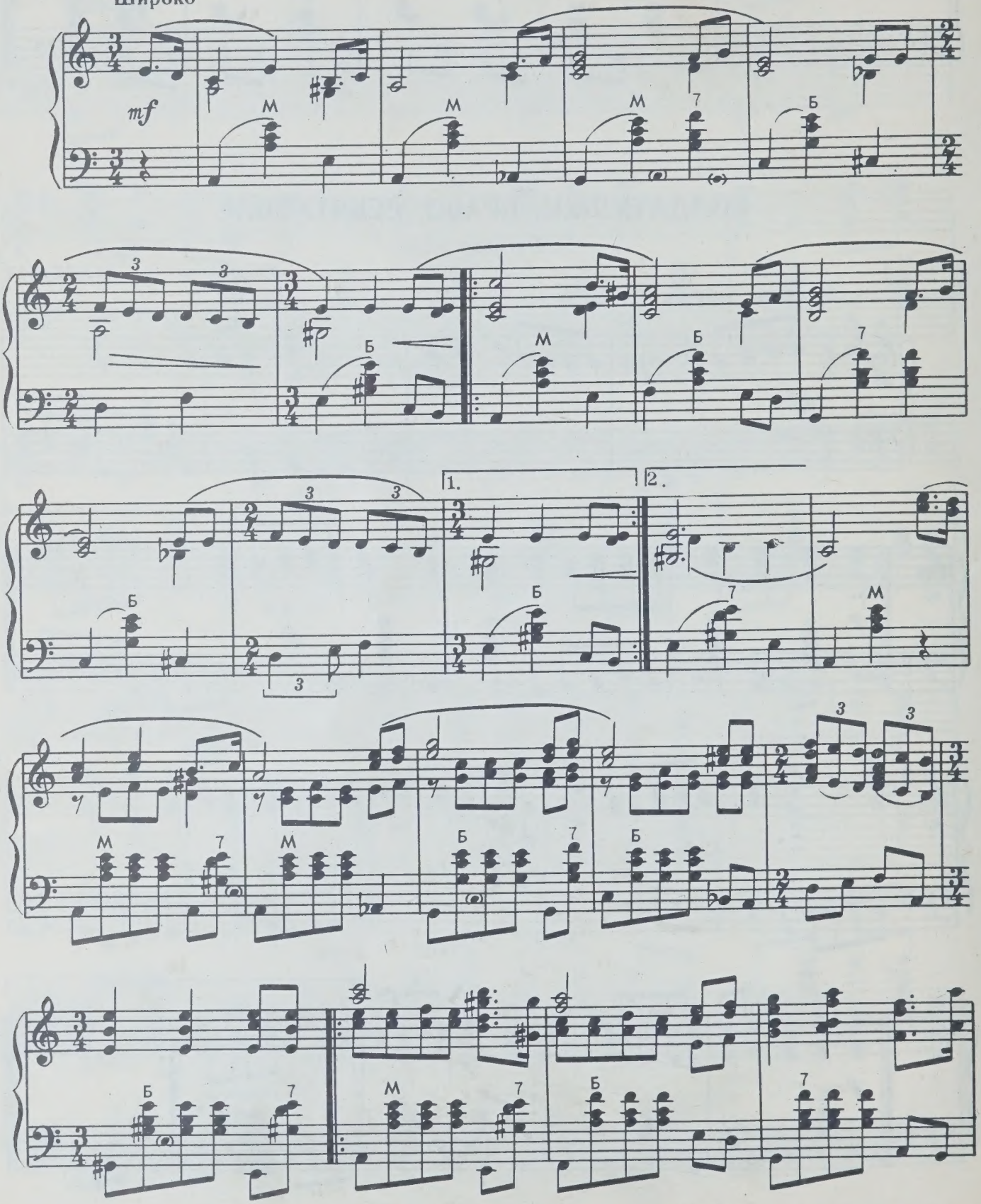

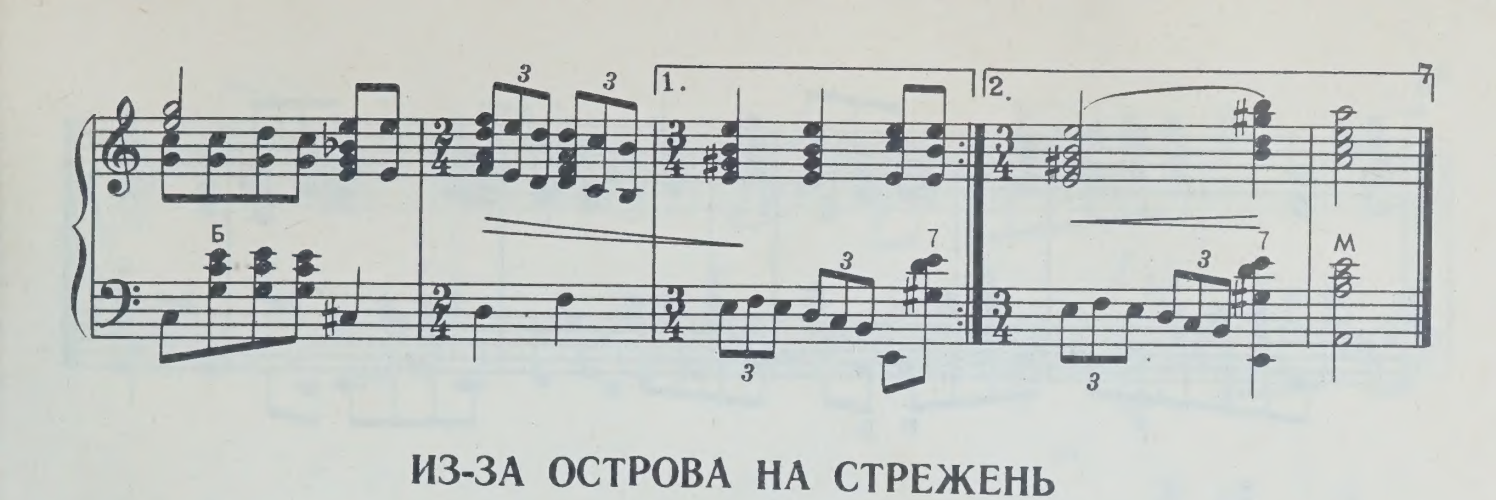

ИЗ-ЗА ОСТРОВА НА СТРЕЖЕНЬ

Русская

Обработка Ф. БУШУЕВА

Спокойно

mf

più f

f

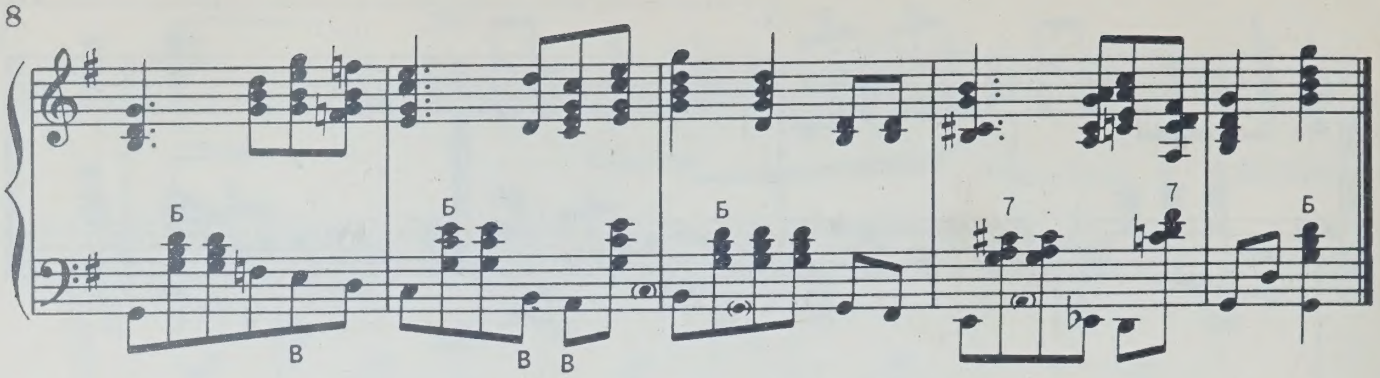

ВНИЗ ПО ВОЛГЕ-РЕКЕ

Русская

Обработка В. АЛЕХИНА

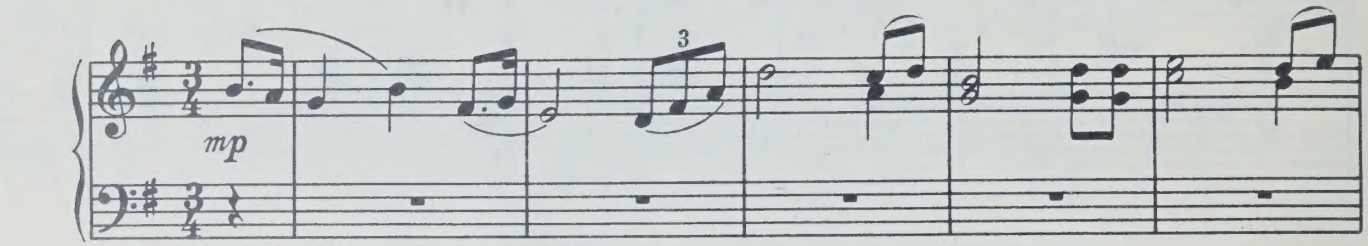

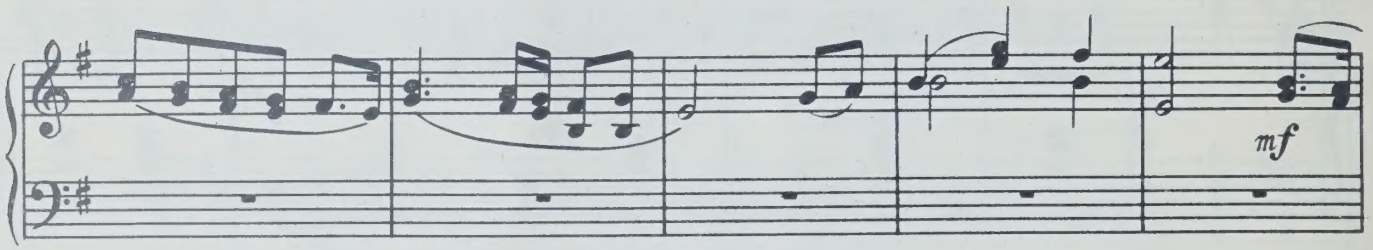

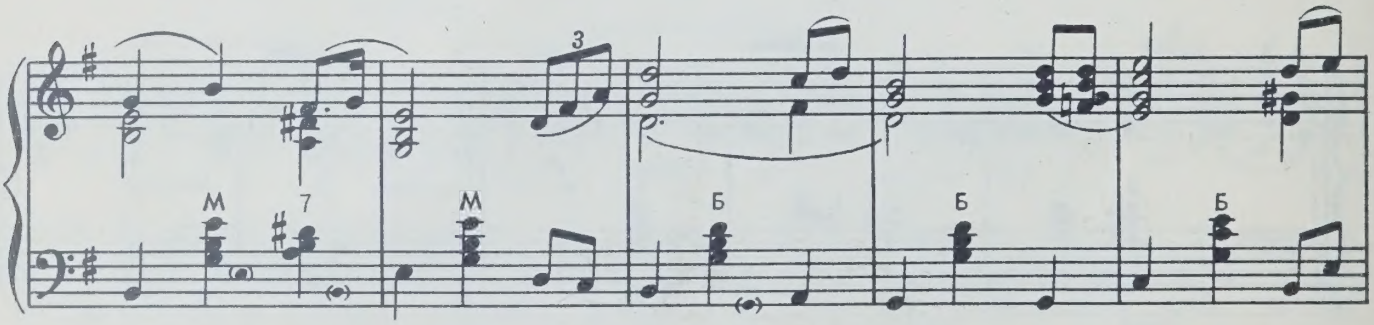

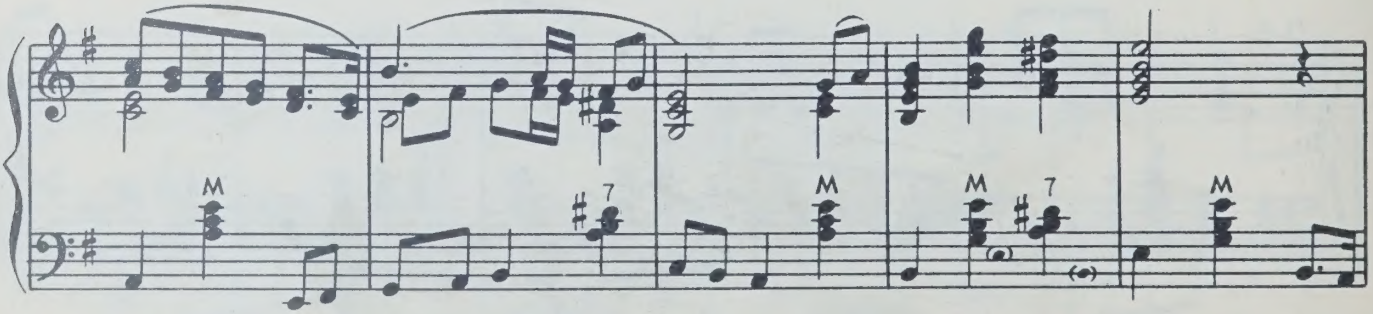

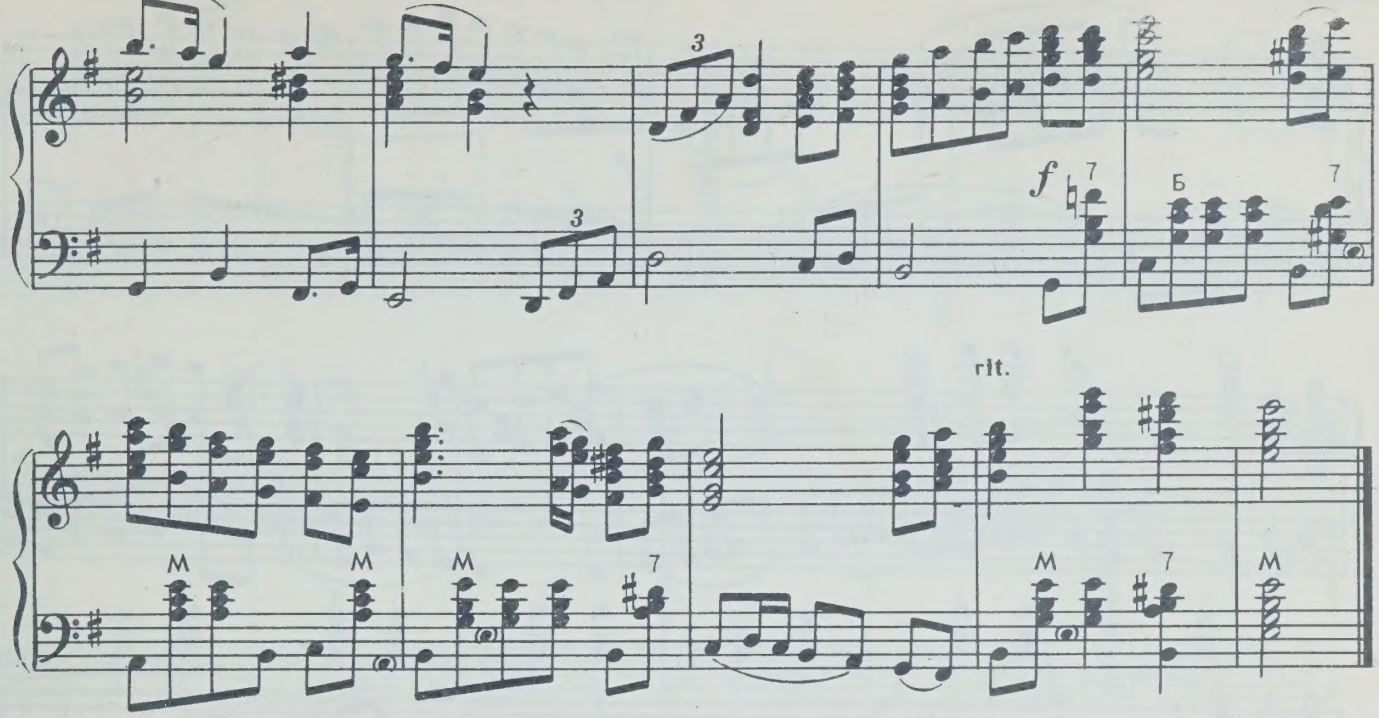

ВНИЗ ПО МАТУШКЕ, ПО ВОЛГЕ

Русская

Обработка П. ЛОНДОНОВА

Медленно, широко

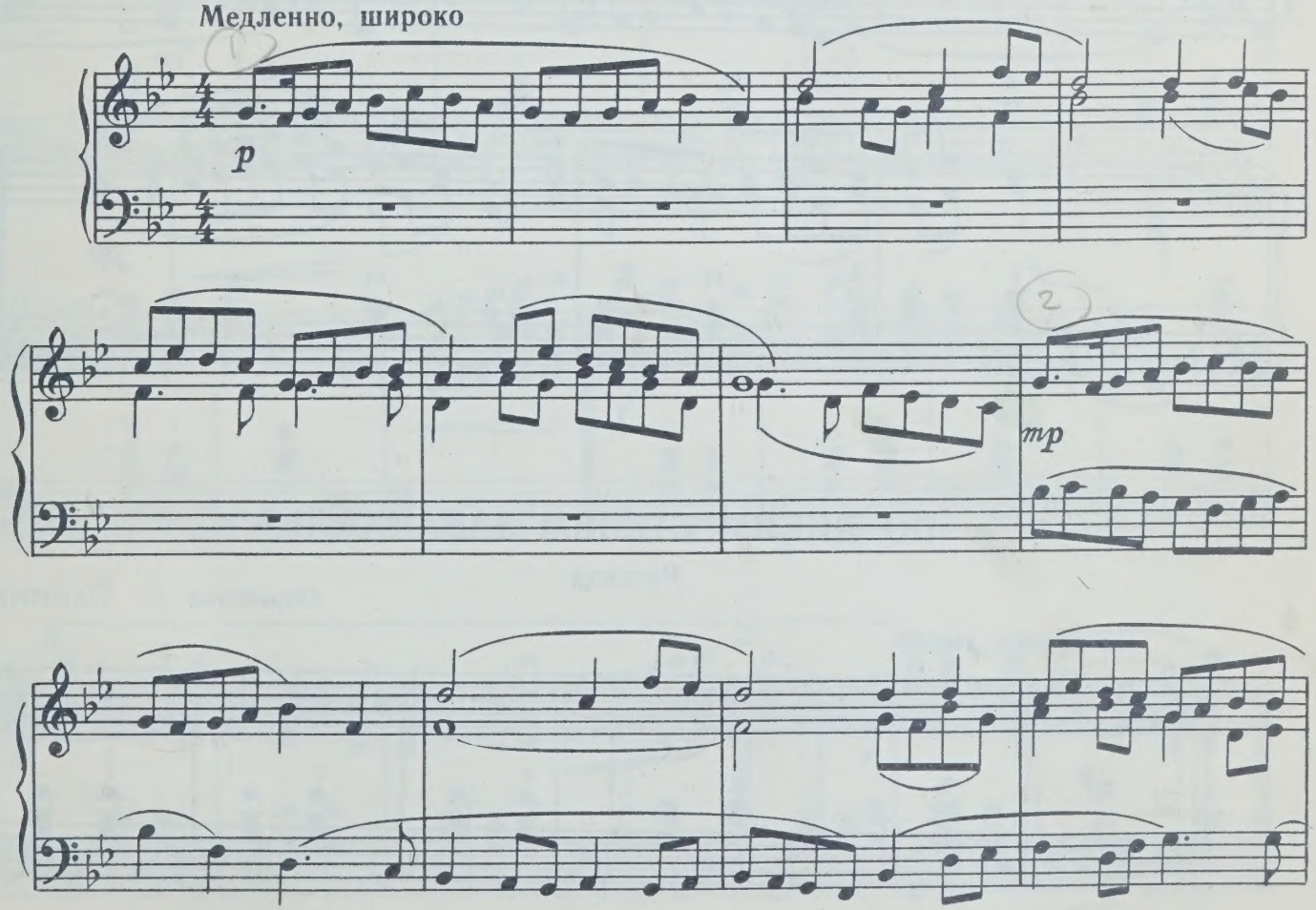

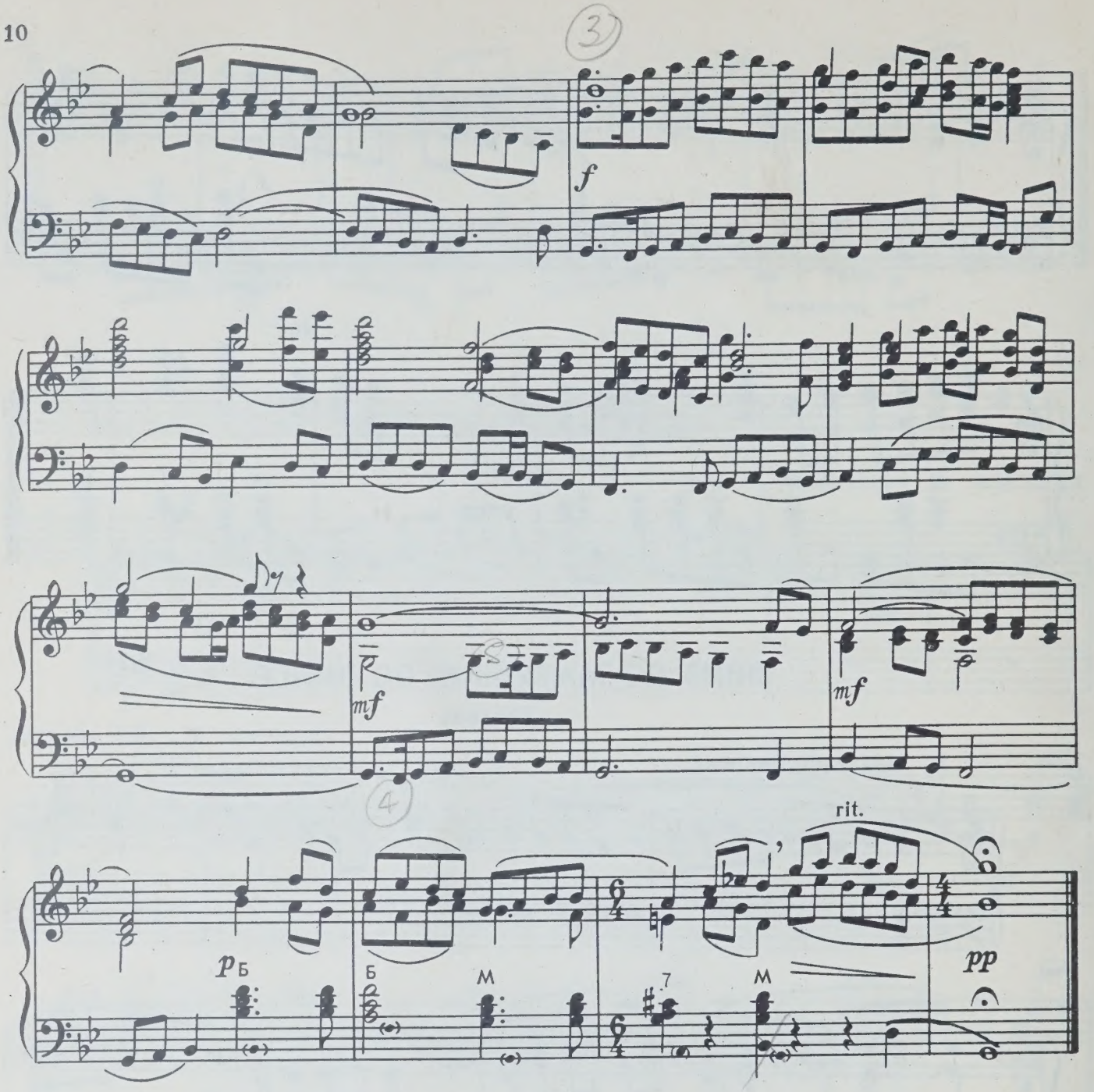

ПО ДИКИМ СТЕПЯМ ЗАБАЙКАЛЬЯ

Русская

Обработка С. ПАВИНА

Не спеша, мерно

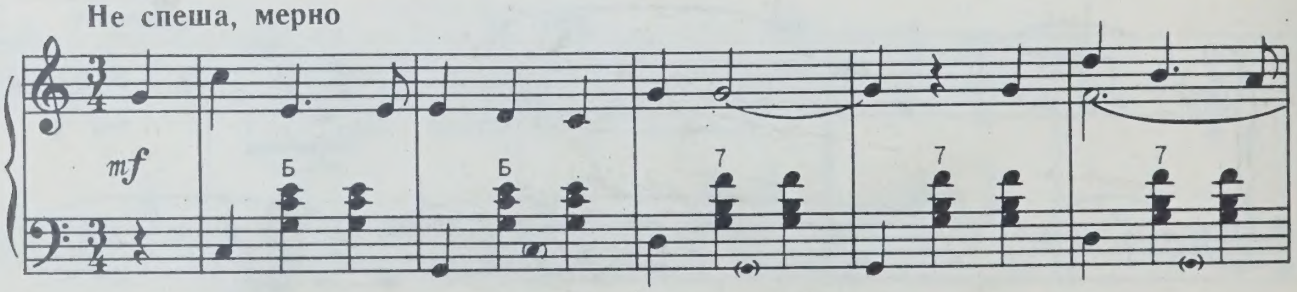

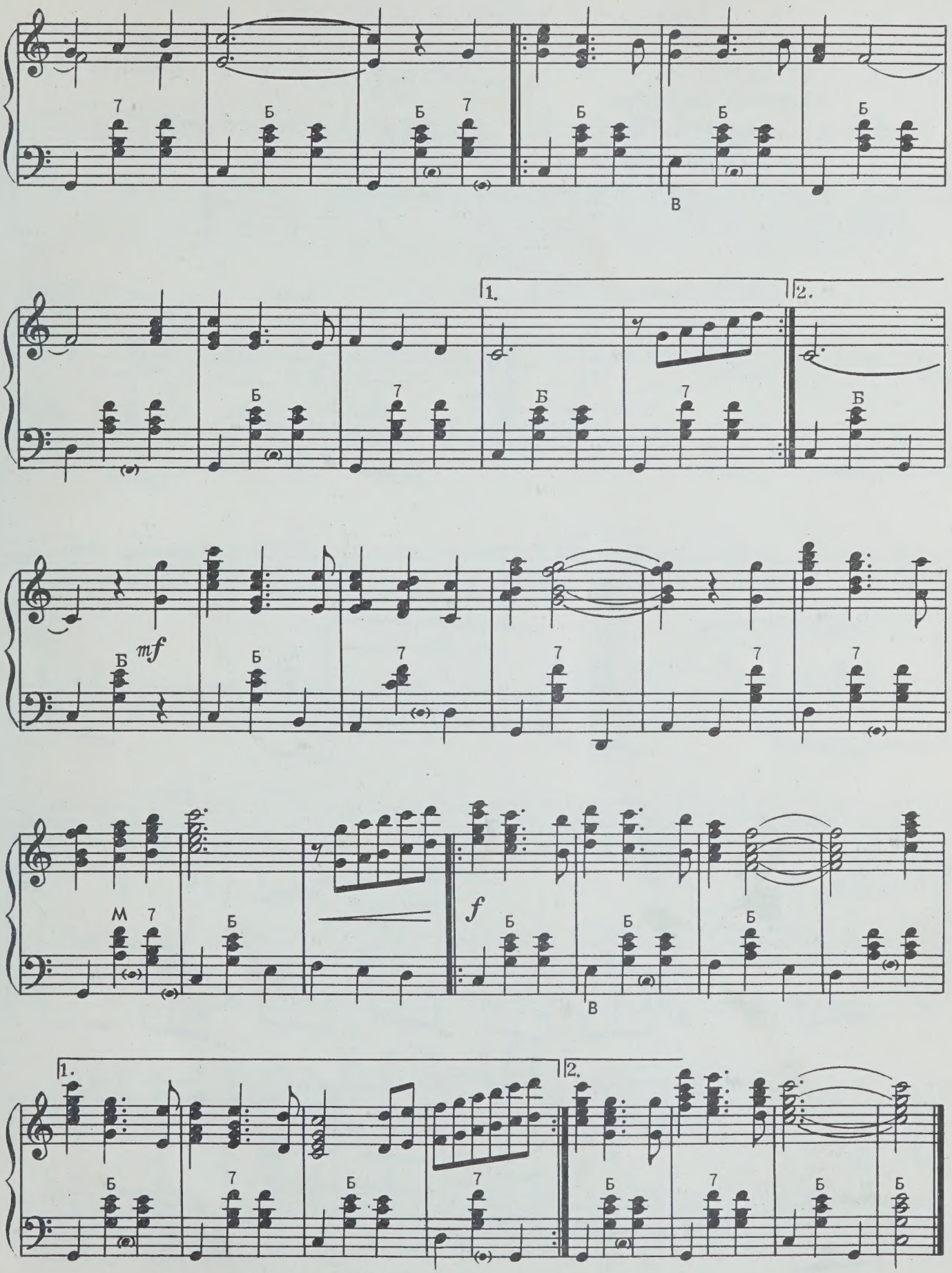
7
Б
Б
7
Б
Б
Б
В
1.
2.
Б
7
Б
7
Б
Б
mf
Б
Б
7
7
7
7
М
7
Б
f
Б
Б
Б
В
1.
2.
Б
7
Б
7
Б
7
Б
Б

ПЛЕЩУТ ХОЛОДНЫЕ ВОЛНЫ

Русская

Обработка П. ЛОНДОНОВА

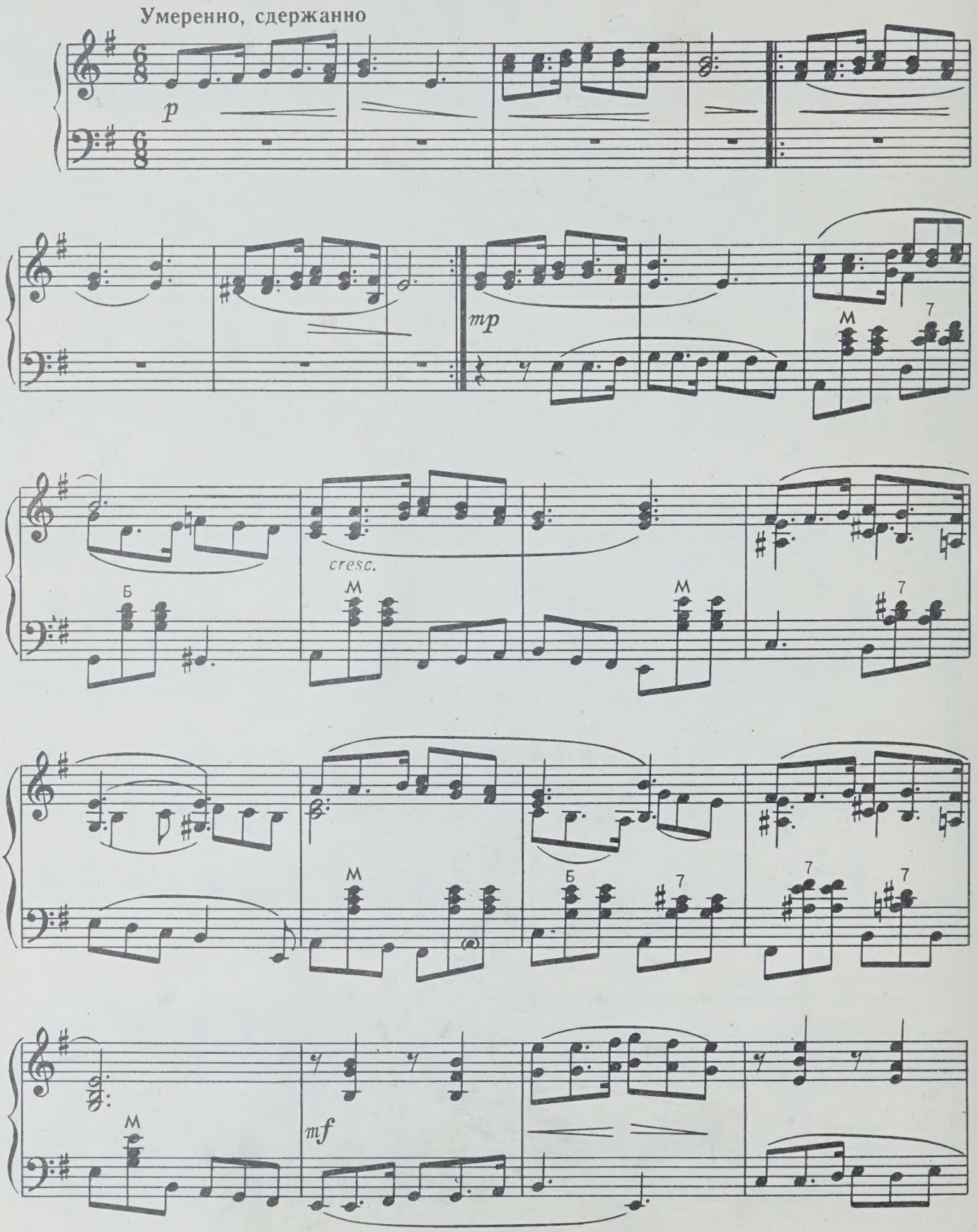

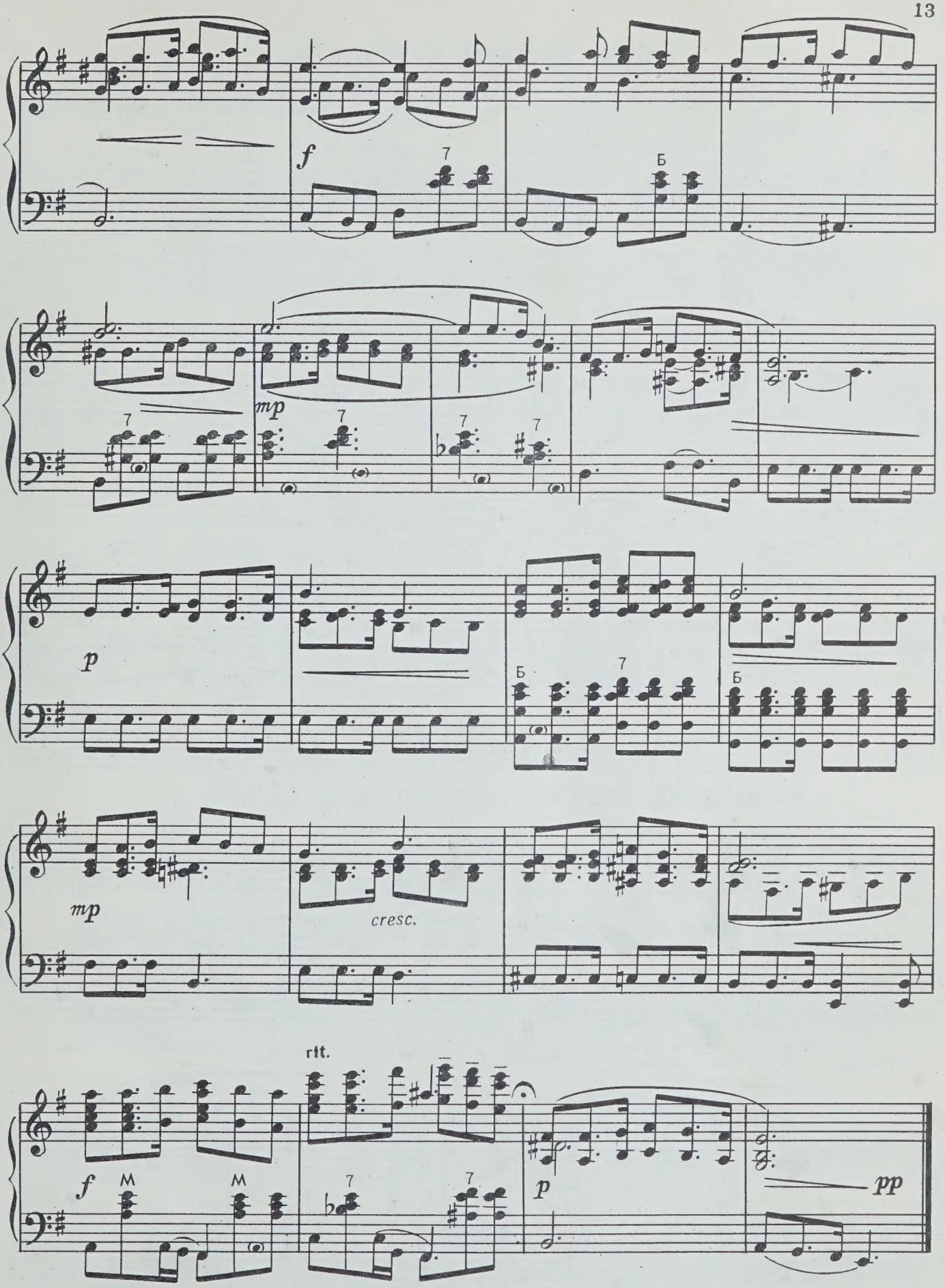
f
7
Б
mp
7
7
7
7
p
Б
7
Б
mp
cresc.
rit.
f
M
M
7
7
p
pp

МЕЖ КРУТЫХ БЕРЕЖКОВ

Русская

Обработка П. ЛОНДОНОВА

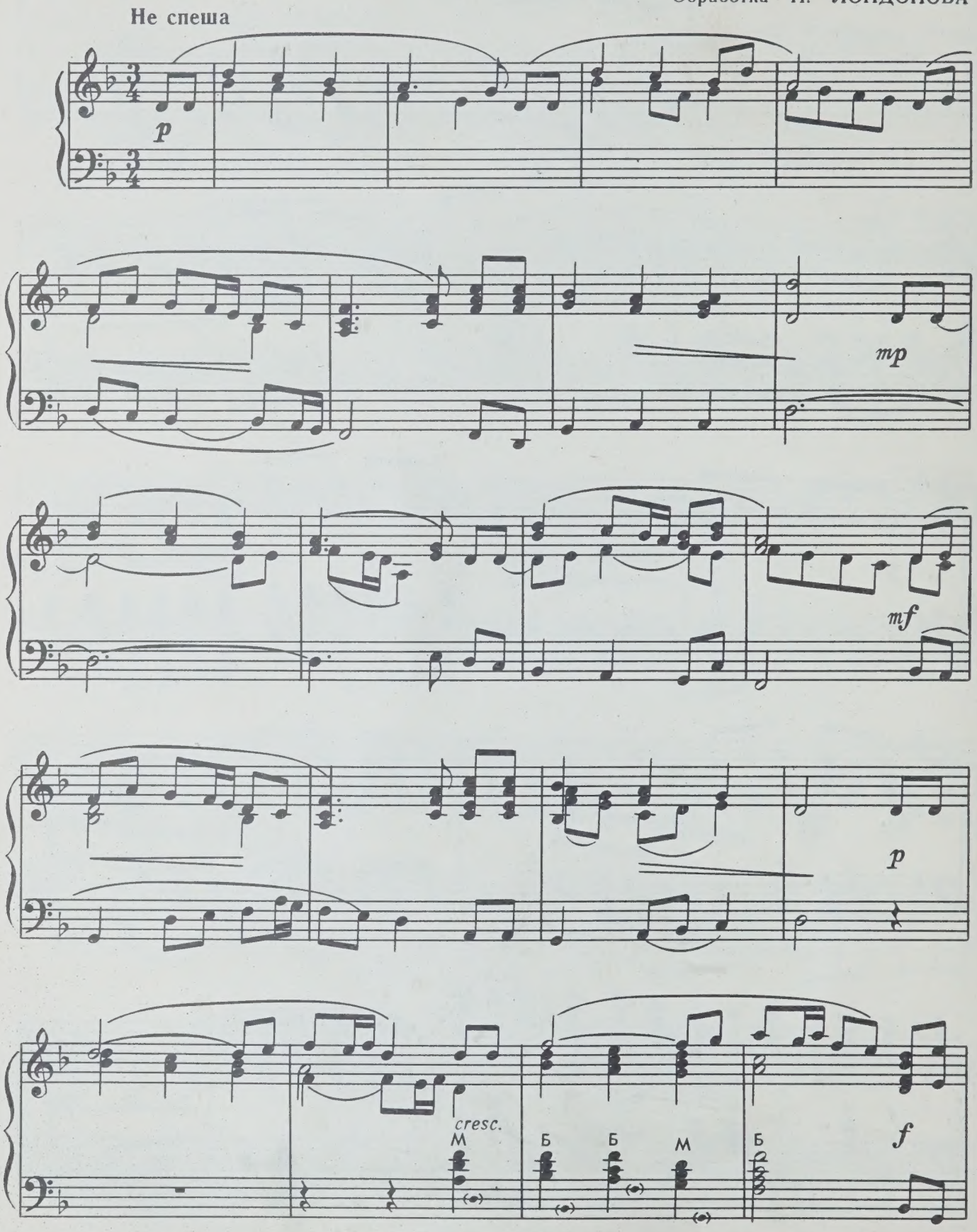

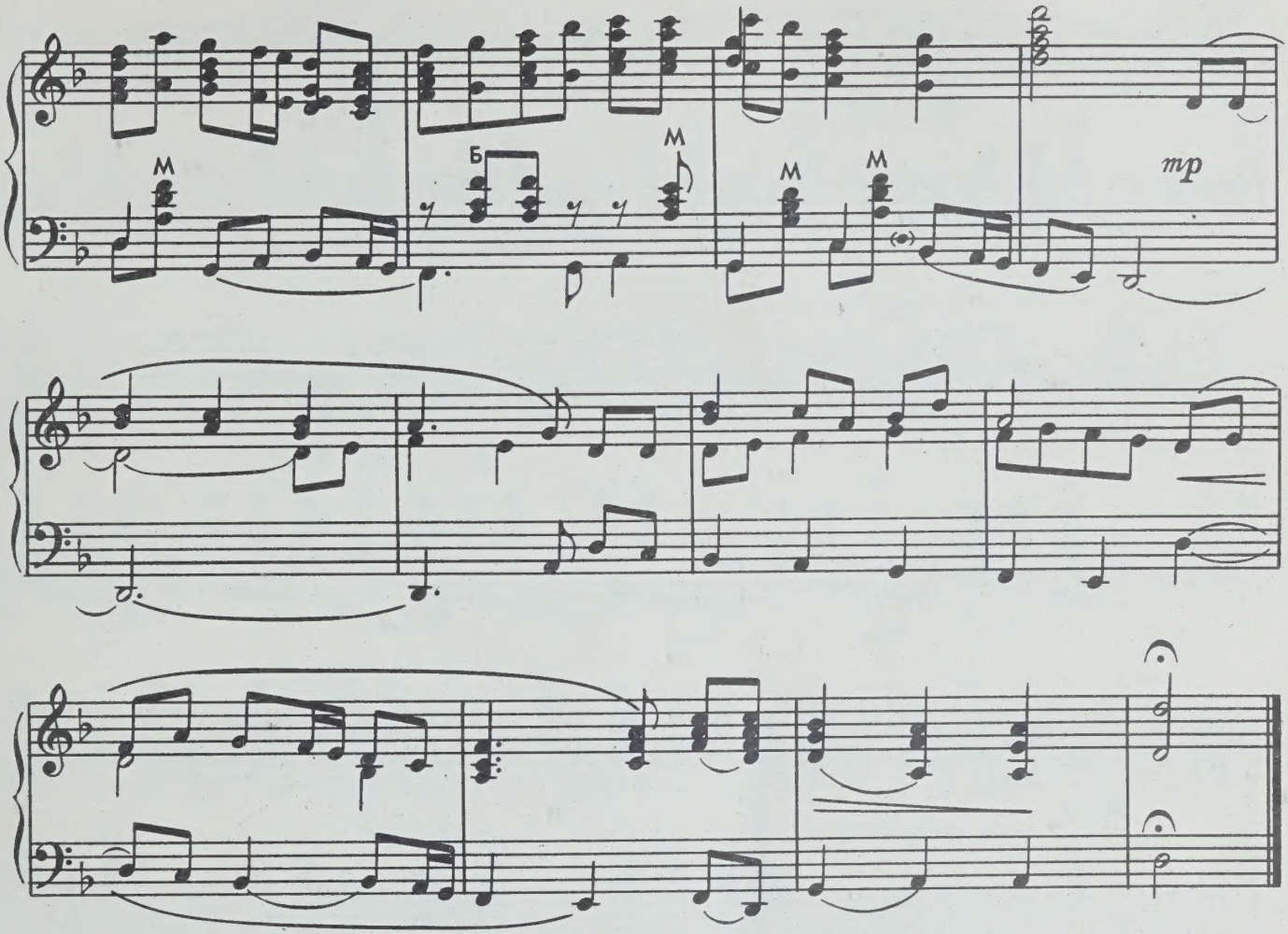

КОГДА Я НА ПОЧТЕ СЛУЖИЛ ЯМЩИКОМ

Русская

Обработка В. АЛЕХИНА

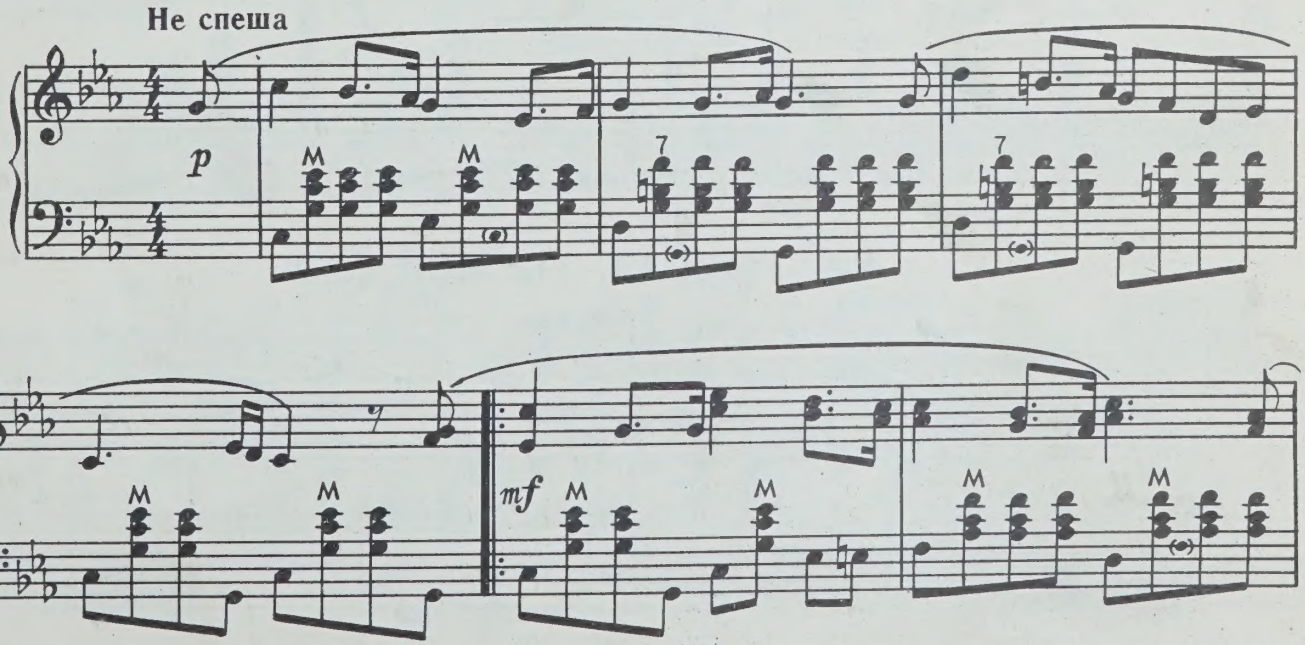

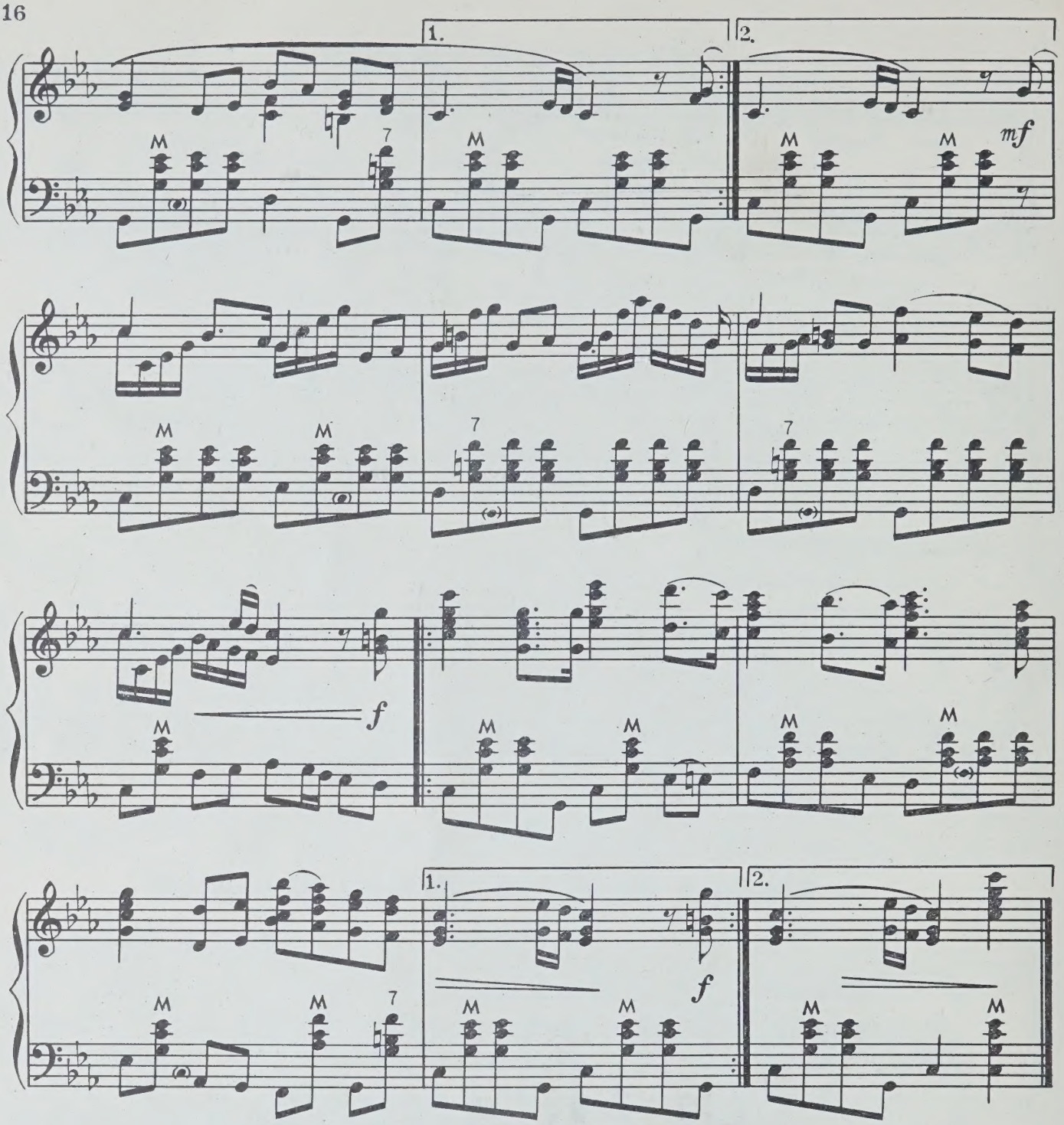

УЖ ТЫ, САД, ТЫ МОЙ САД

Русская

Обработка Ф. БУШУЕВА

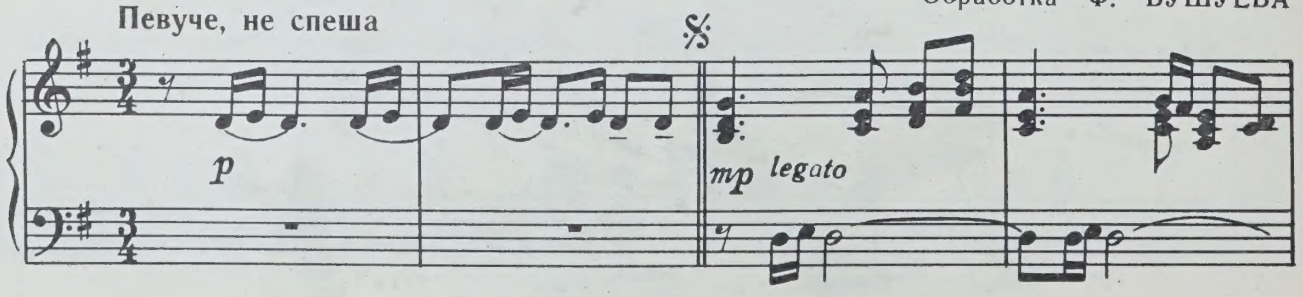

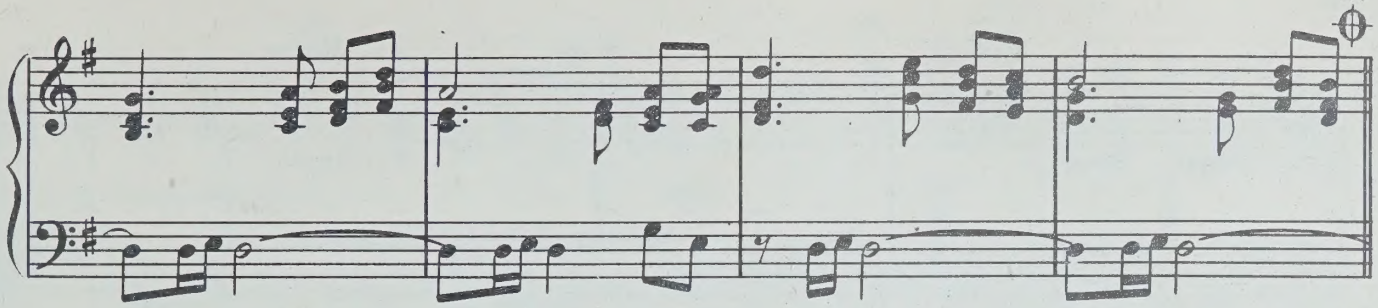

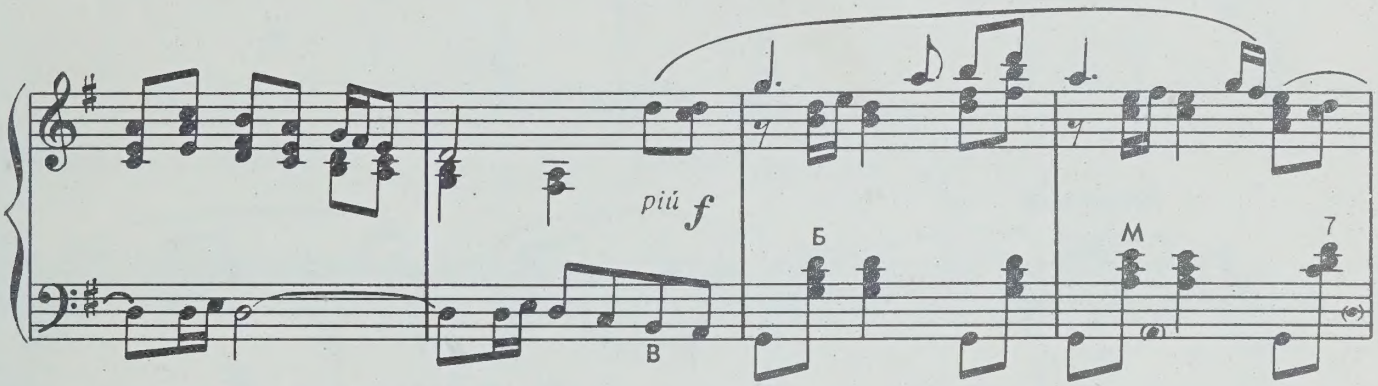
più f
Б
В
М
7

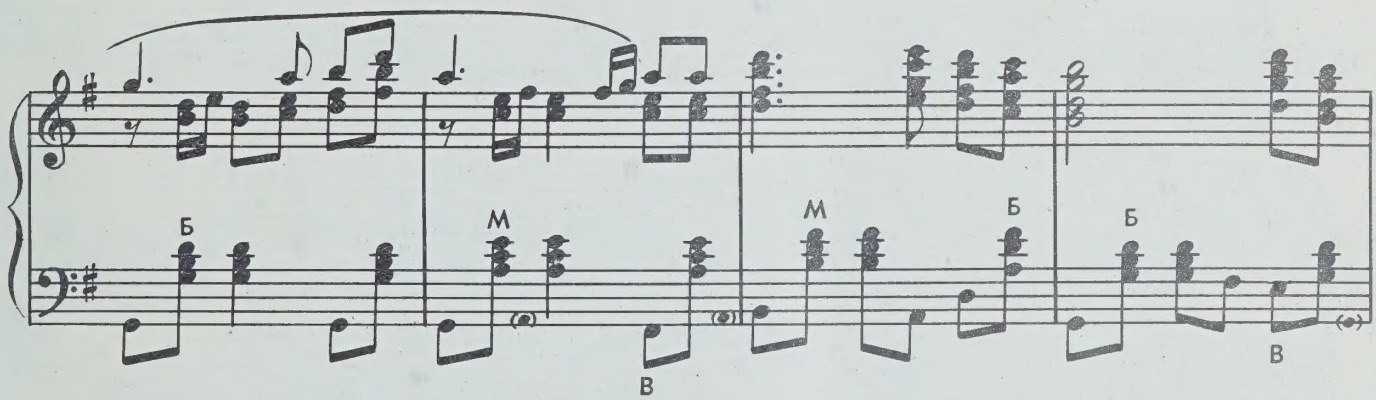
Б
М
В
М
Б
Б
В

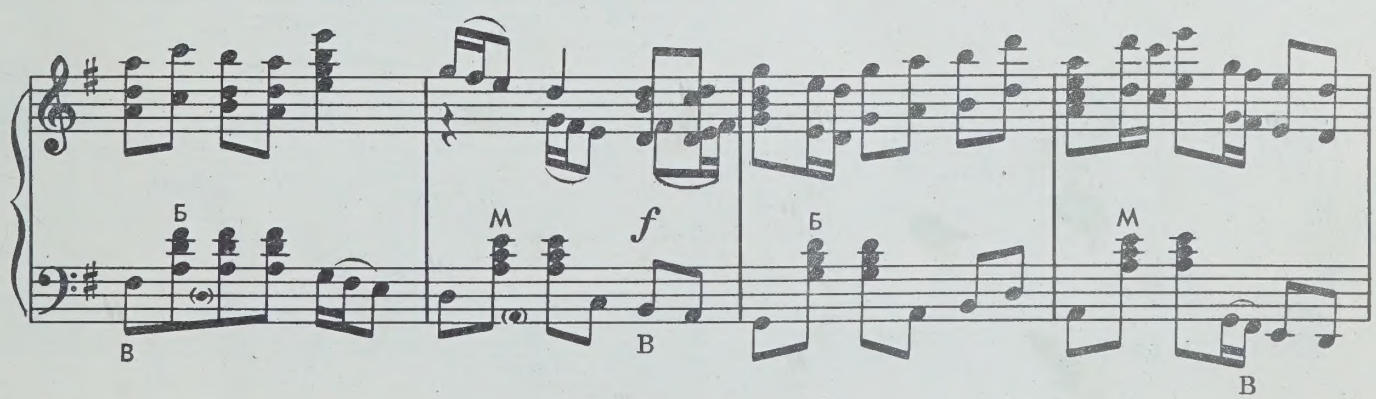
Б
В
М
f
В
Б
М
В

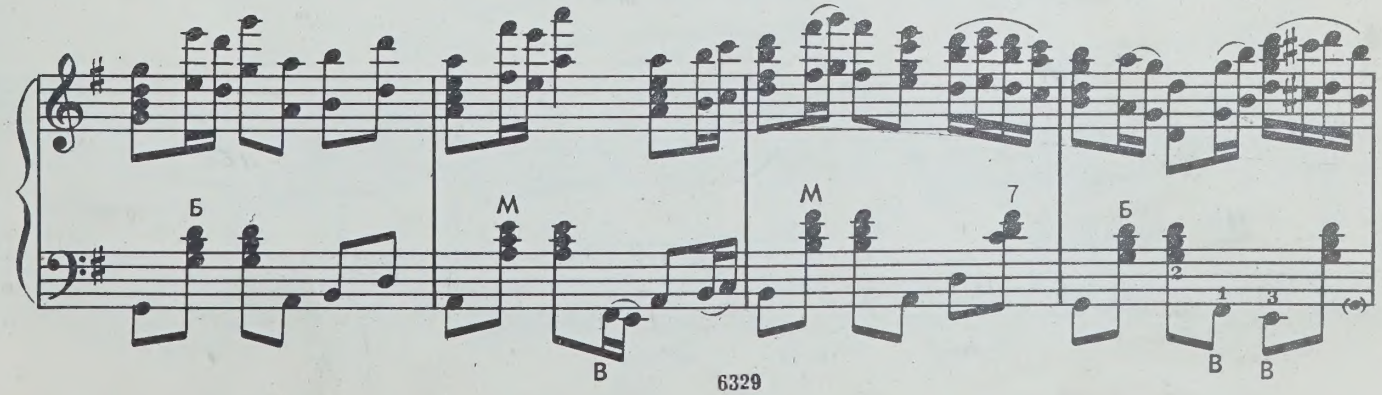
Б
М
В
М
7
Б
2
1
3
В
В

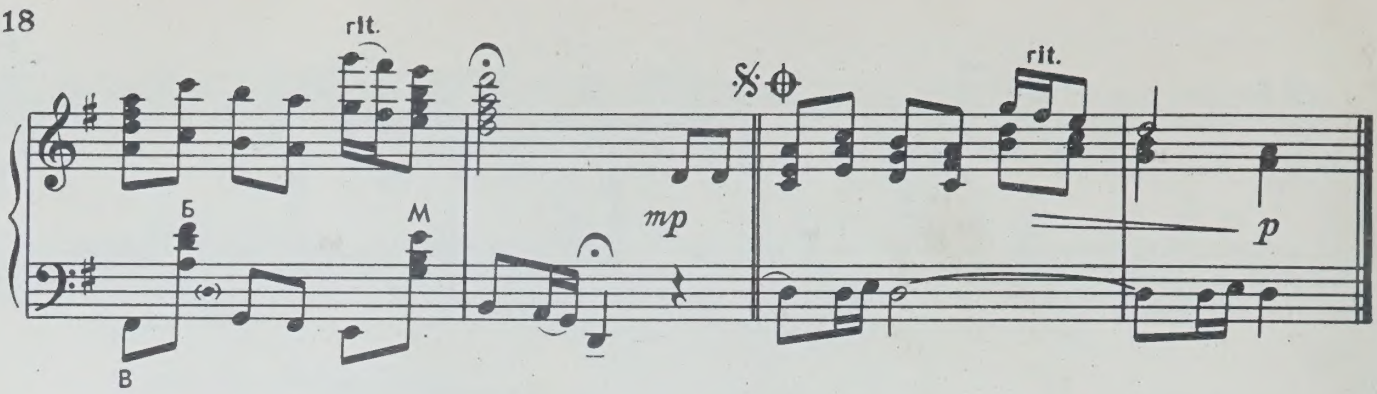

АХ ТЫ, ДУШЕЧКА

Русская

Обработка В. АЛЕХИНА

Медленно

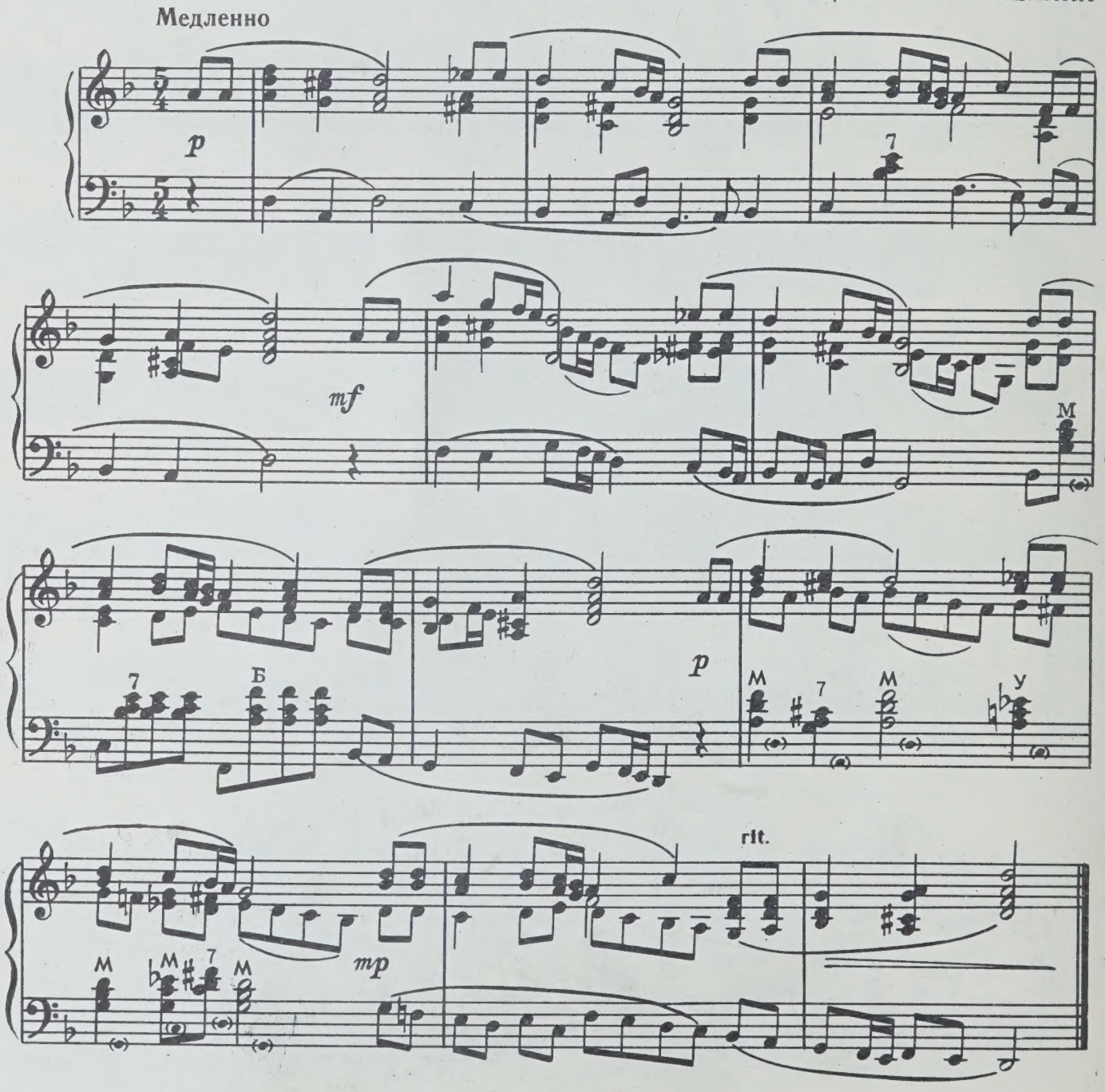

РАЗВЕСЕЛАЯ НАША ДУНЯША

Русская

Обработка Н. ГОРЛОВА

Не спеша, постепенно ускоряя

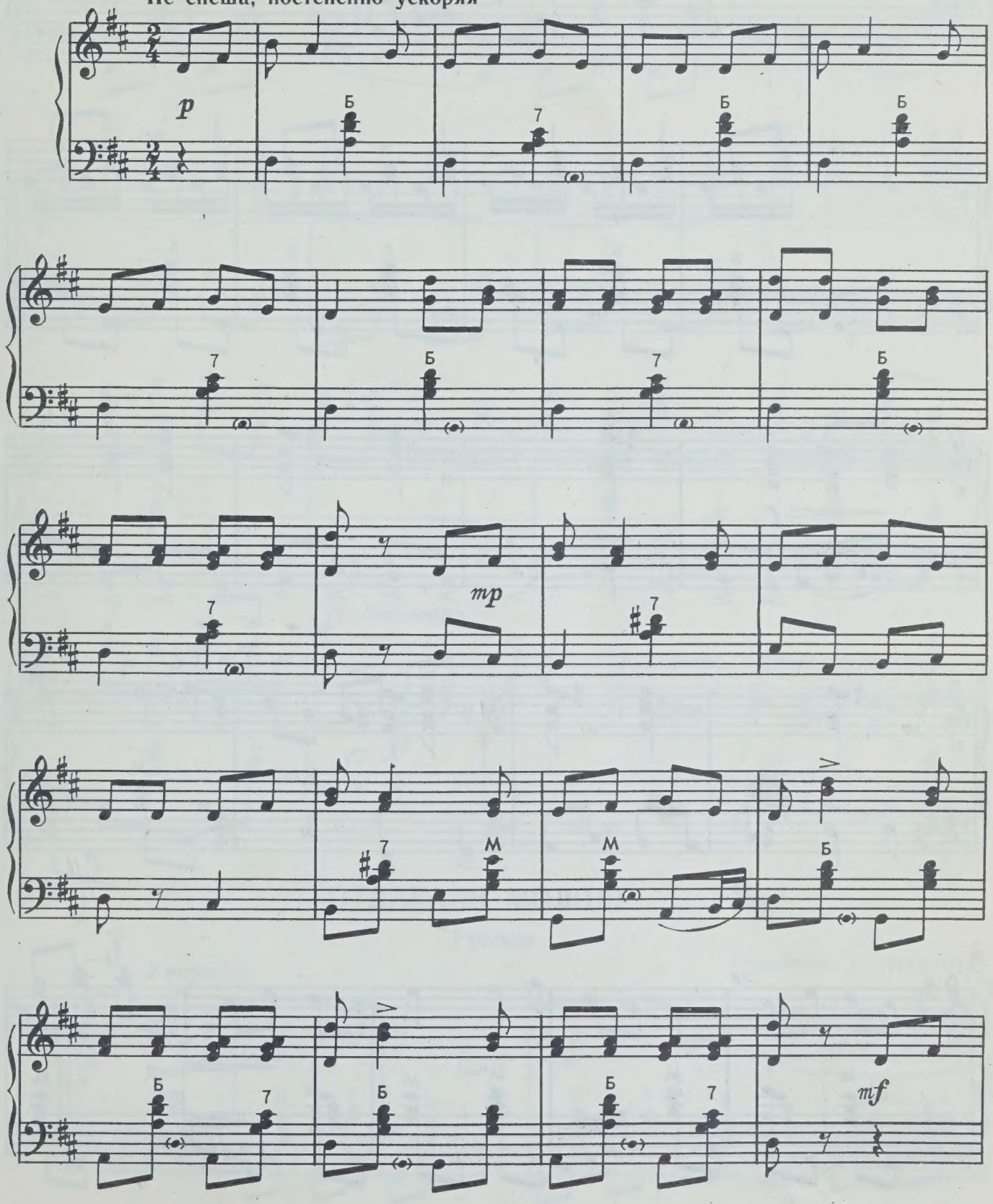

6329

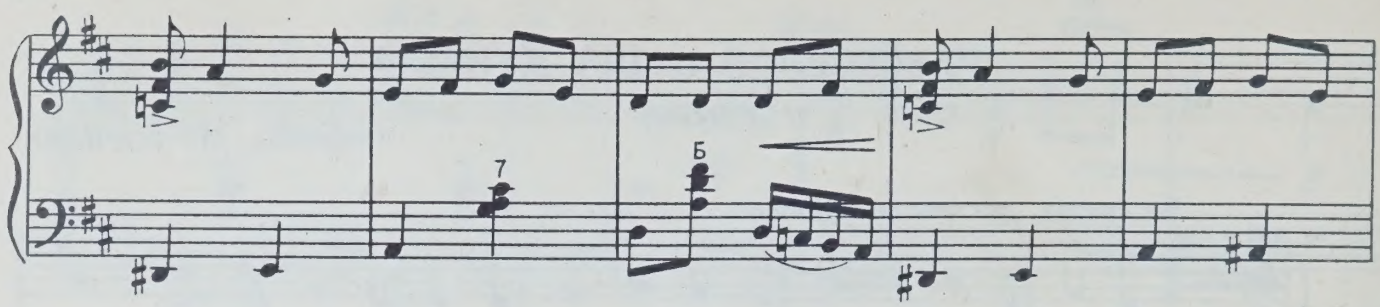
7
Б

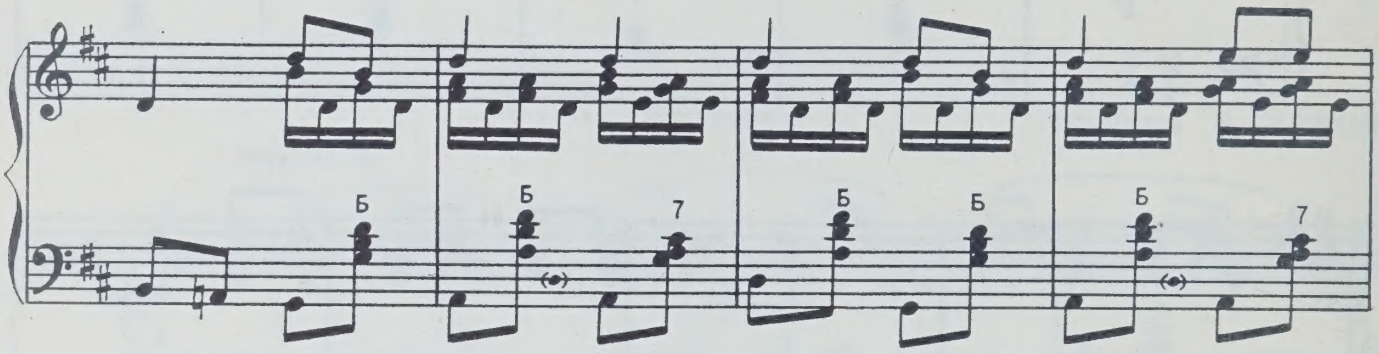
Б
Б
7
Б
Б
Б
7

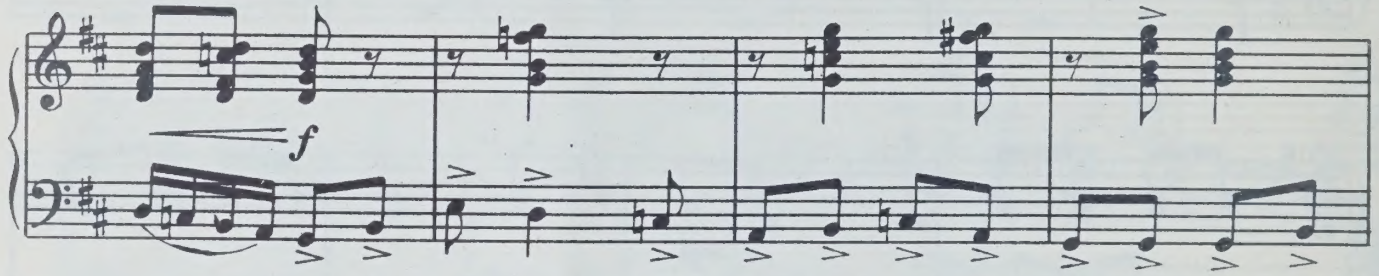
f

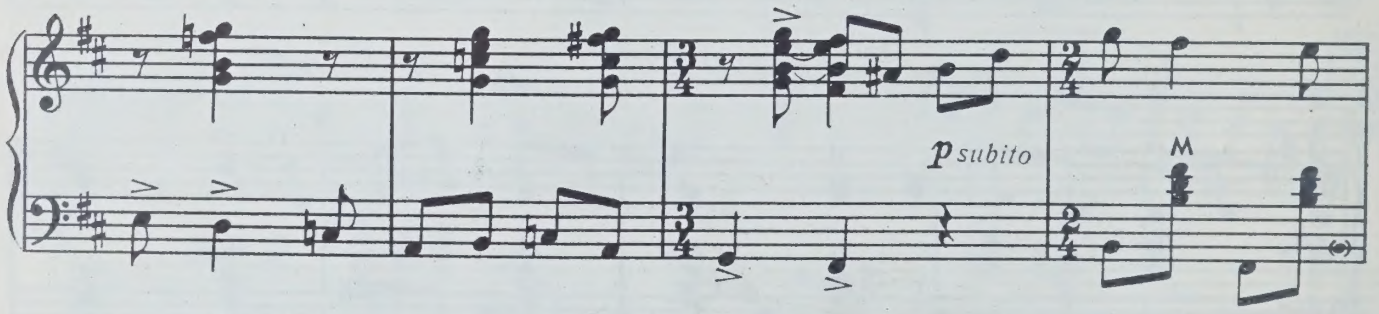
p subito
M

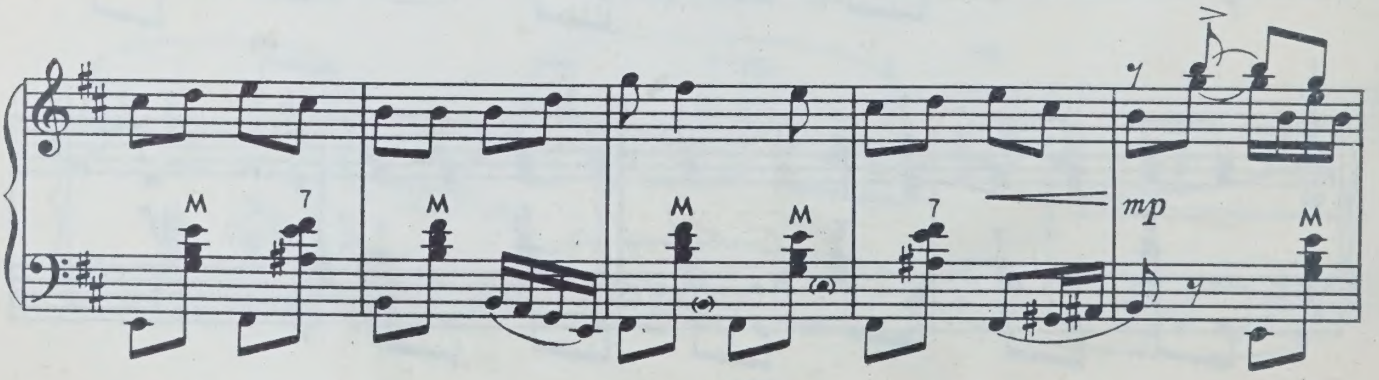
M
7
M
M
M
7
mp
M

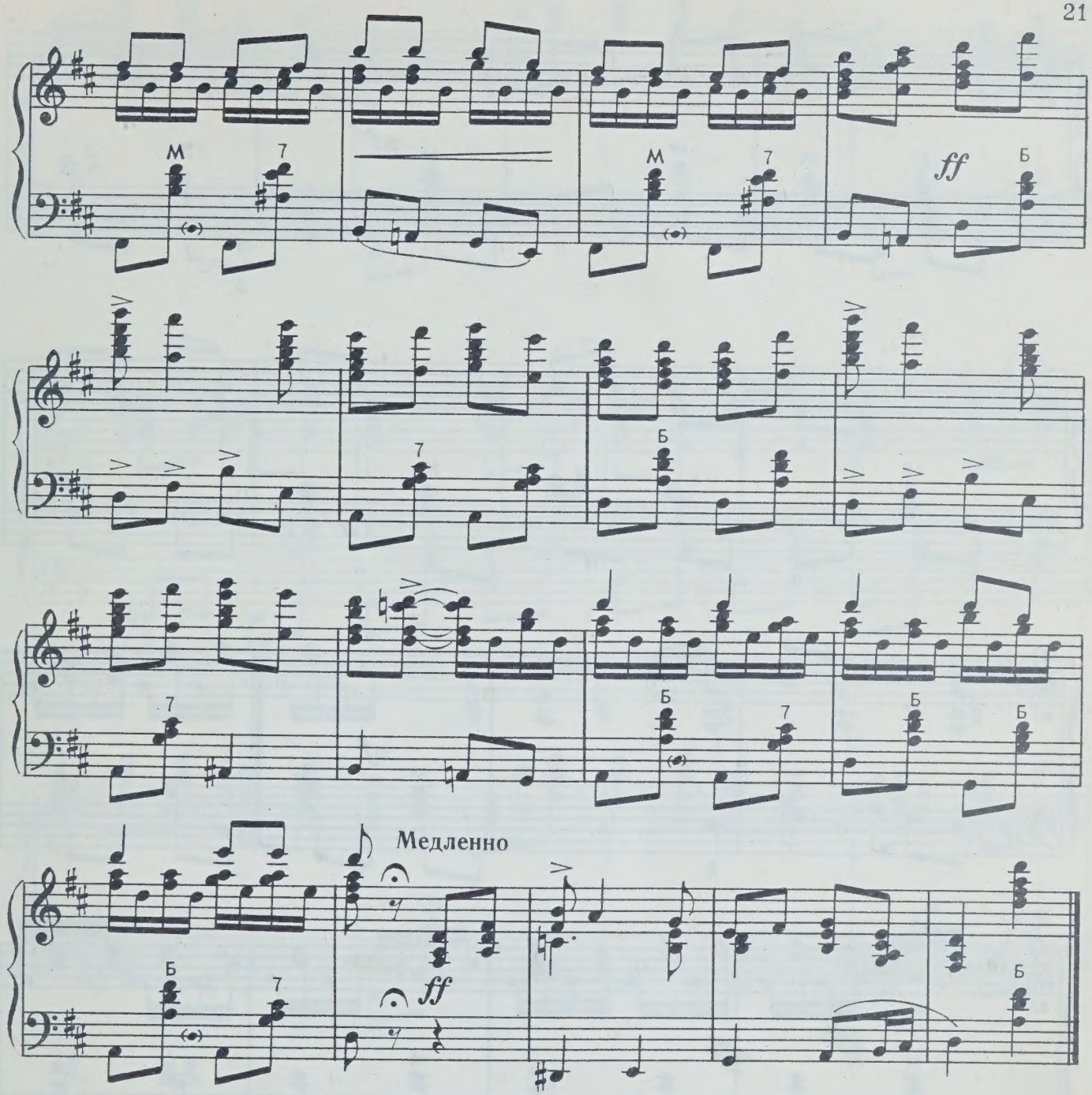

ОТДАВАЛИ МОЛОДУ

Русская

Обработка С. ПАВИНА

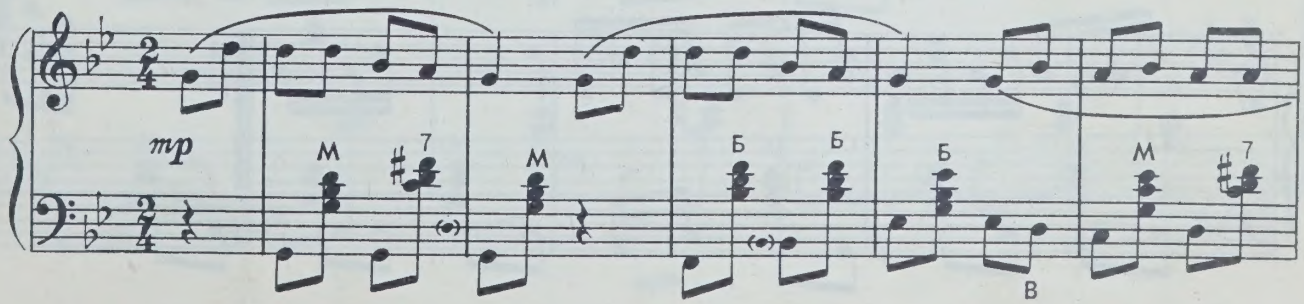

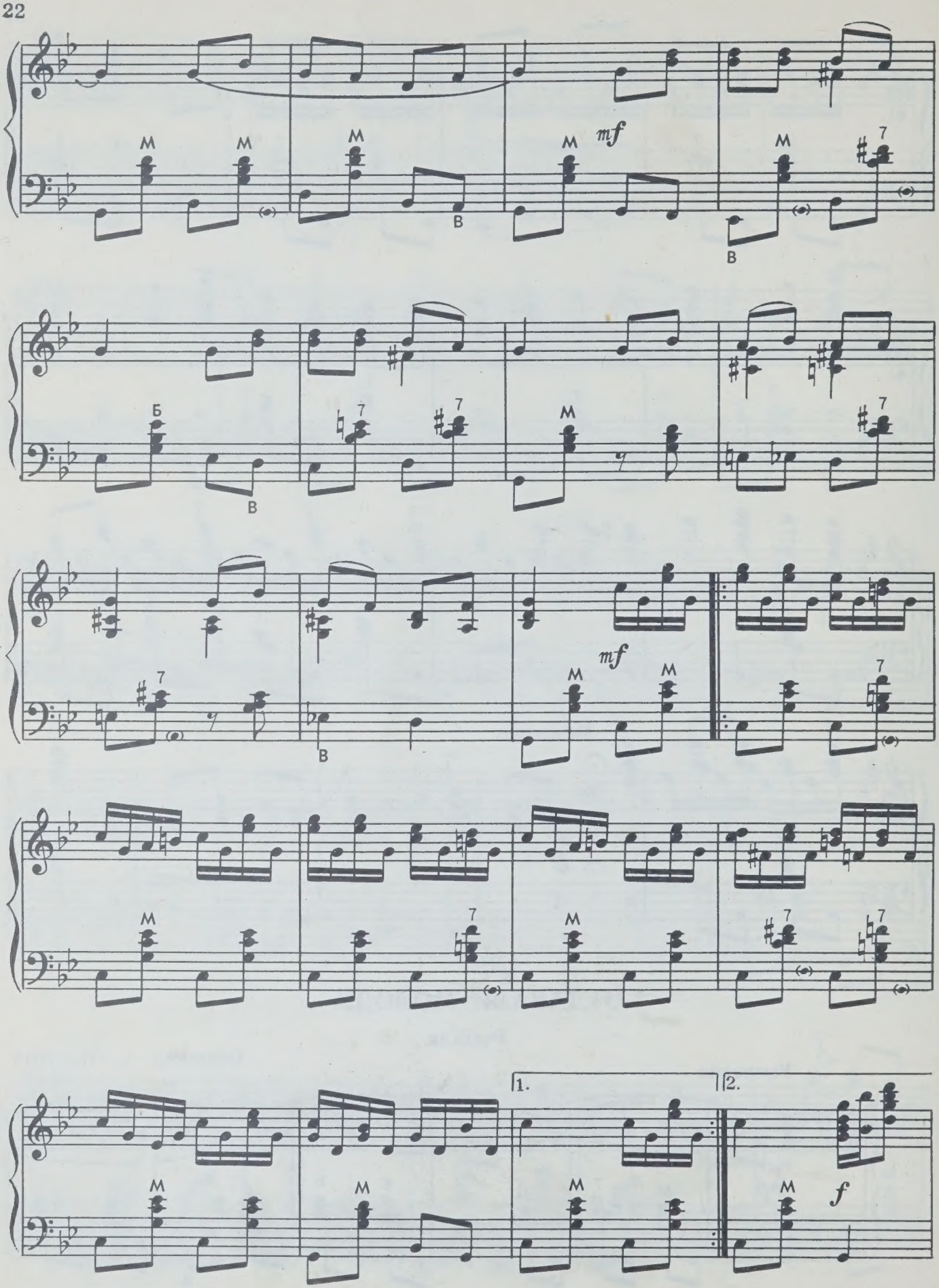
M
M
M
B
M
mf
M
7
B
Б
B
7
7
M
7
7
B
mf
M
M
7
M
7
M
7
7
M
M
M
1.
M
2.
M
f

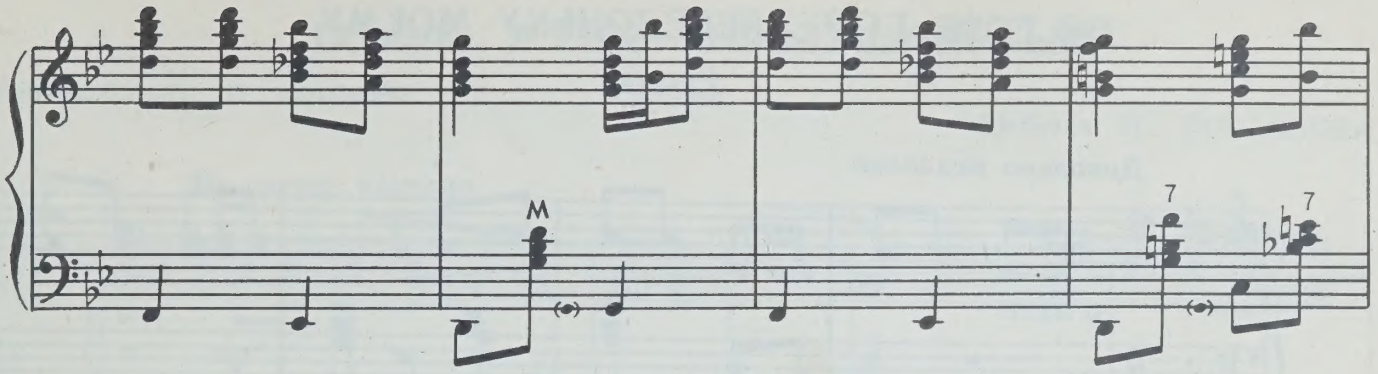
М
7
7

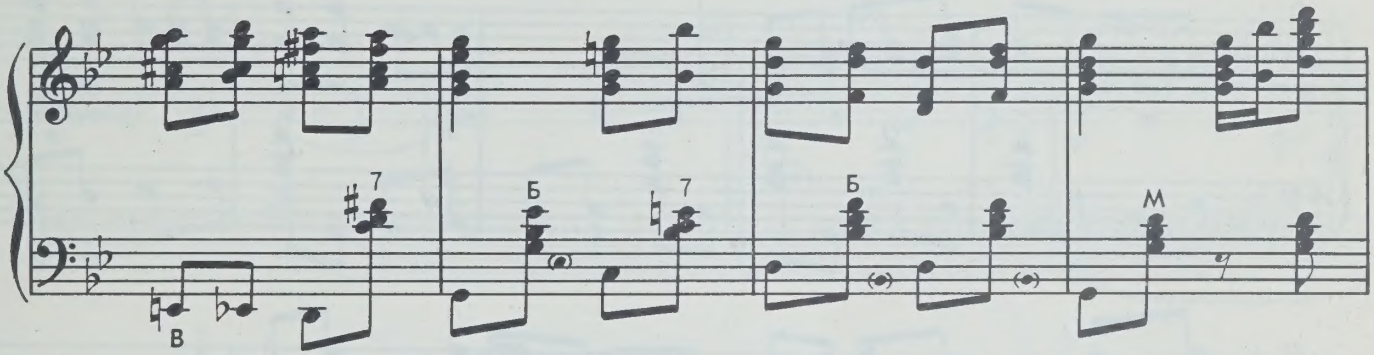
7
В
Б
7
Б
М

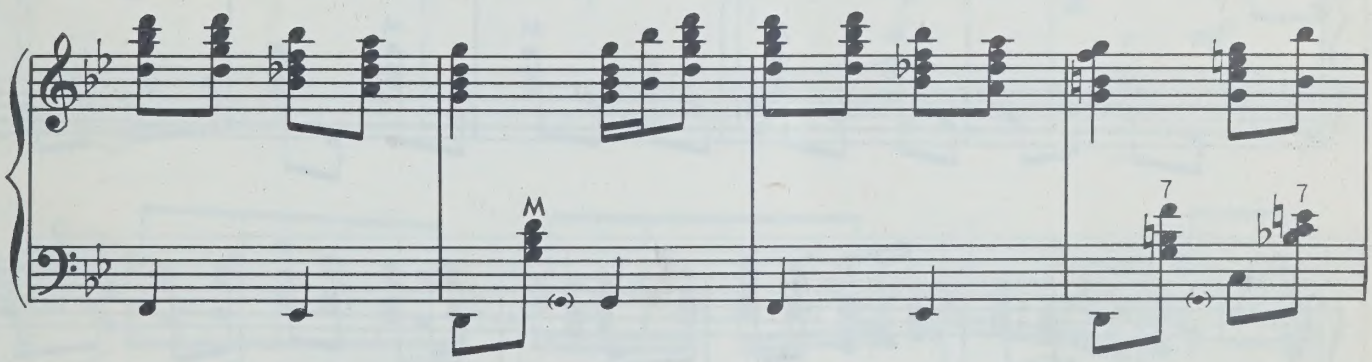
М
7
7

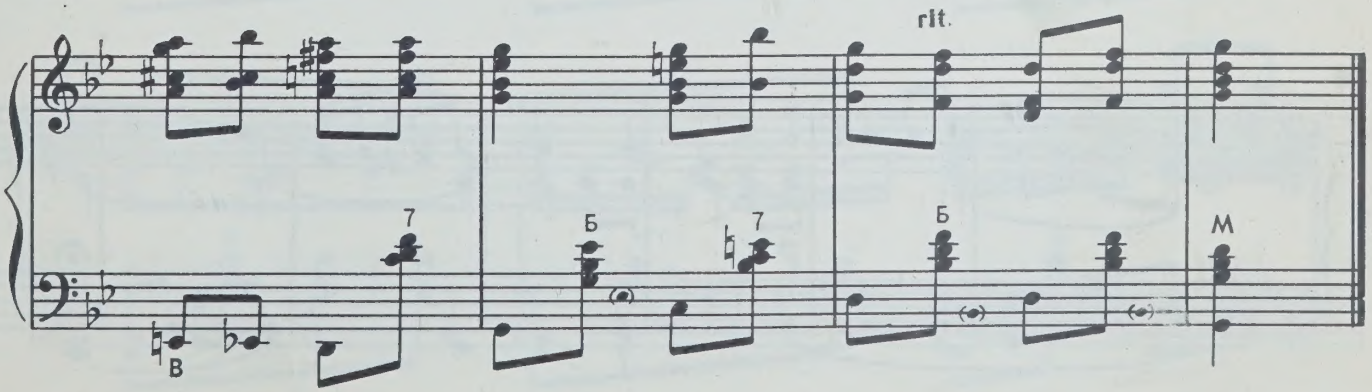
rit.
7
В
Б
7
Б
М

ОЙ ГОРЕ, ГОРЕ ЛЕБЕДОНЬКУ МОЕМУ

Русская

Обработка П. ЛОНДОНОВА

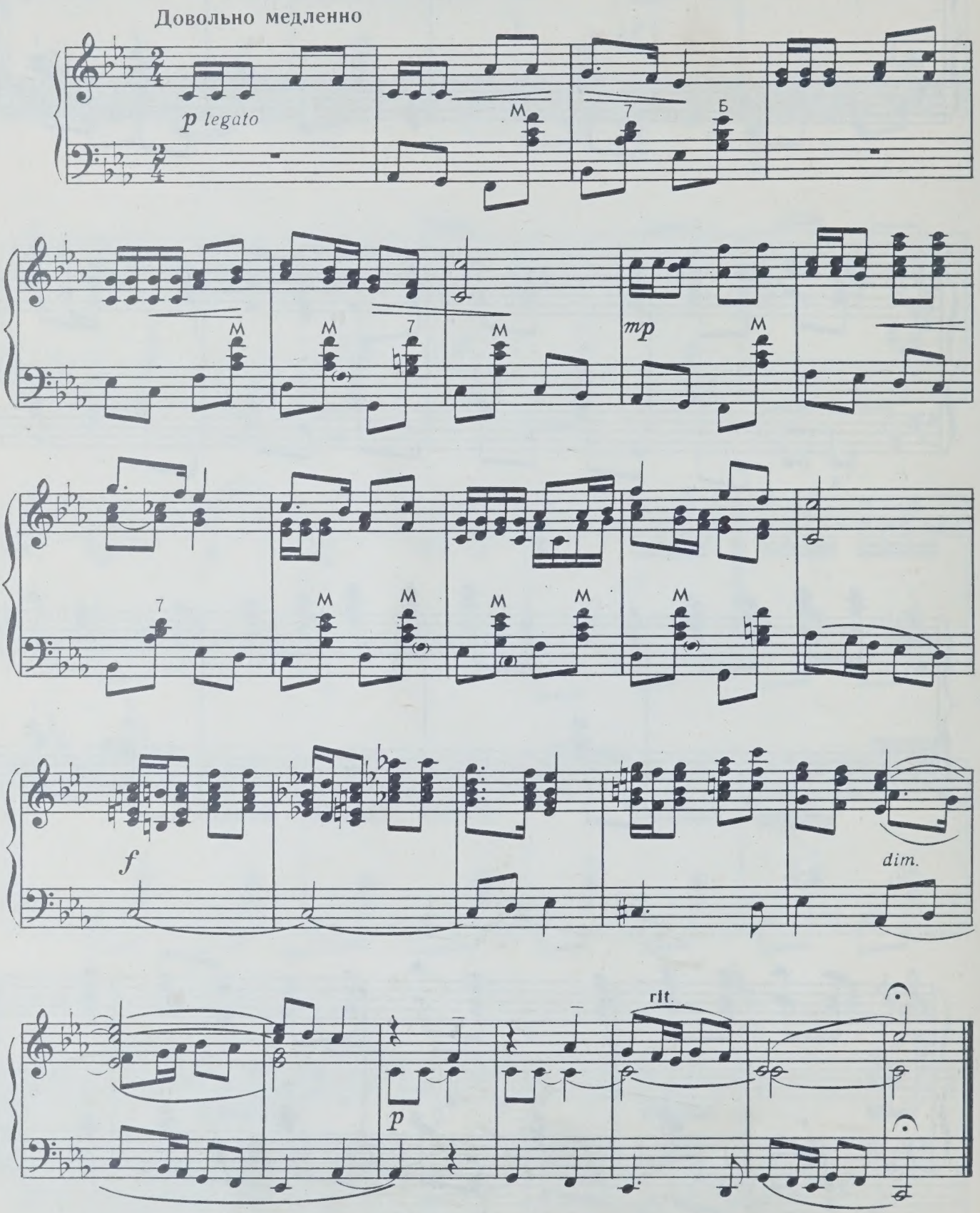

ПОМНЮ, Я ЕЩЕ МОЛОДУШКОЙ БЫЛА

Русская

Обработка П. ЛОНДОНОВА

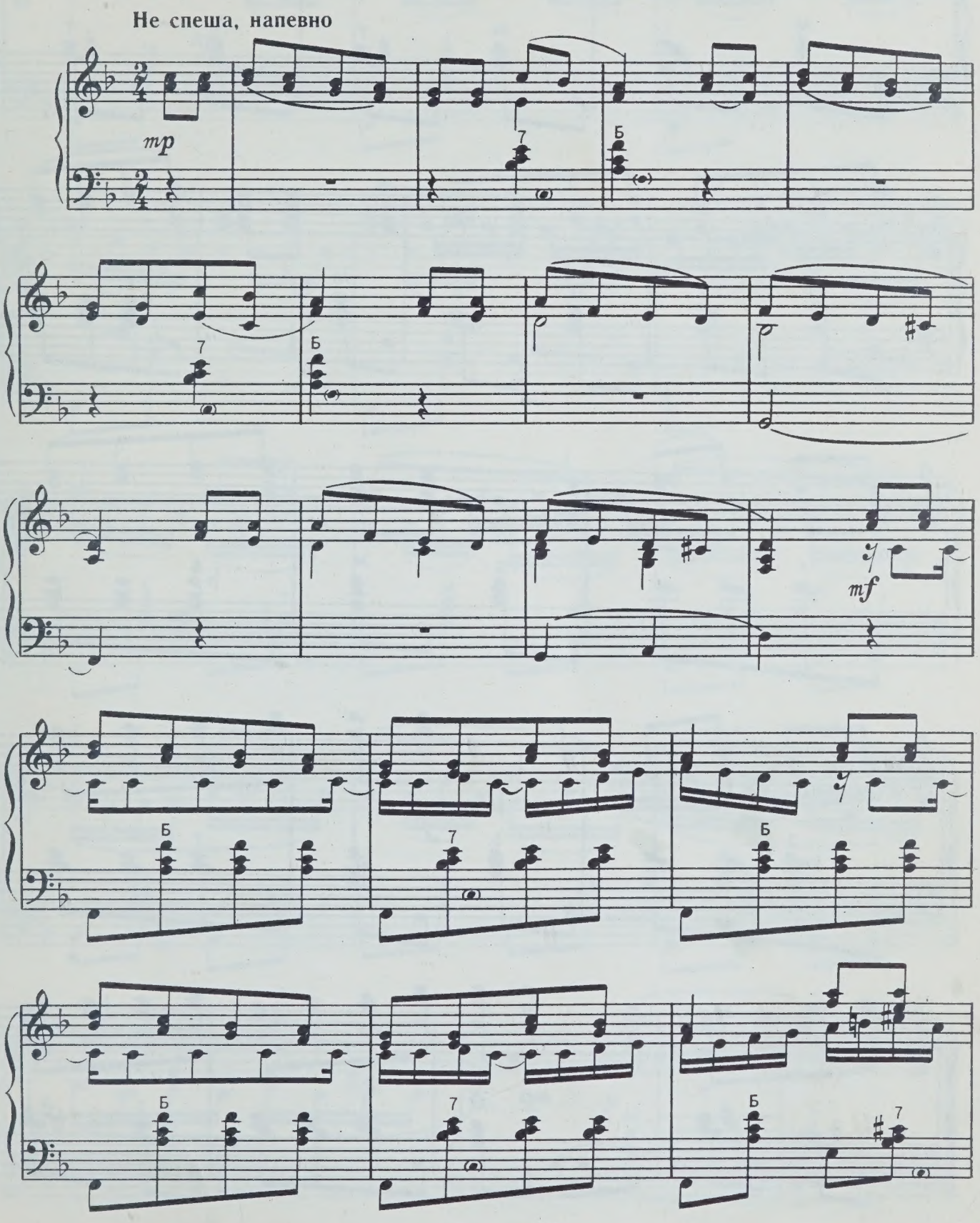

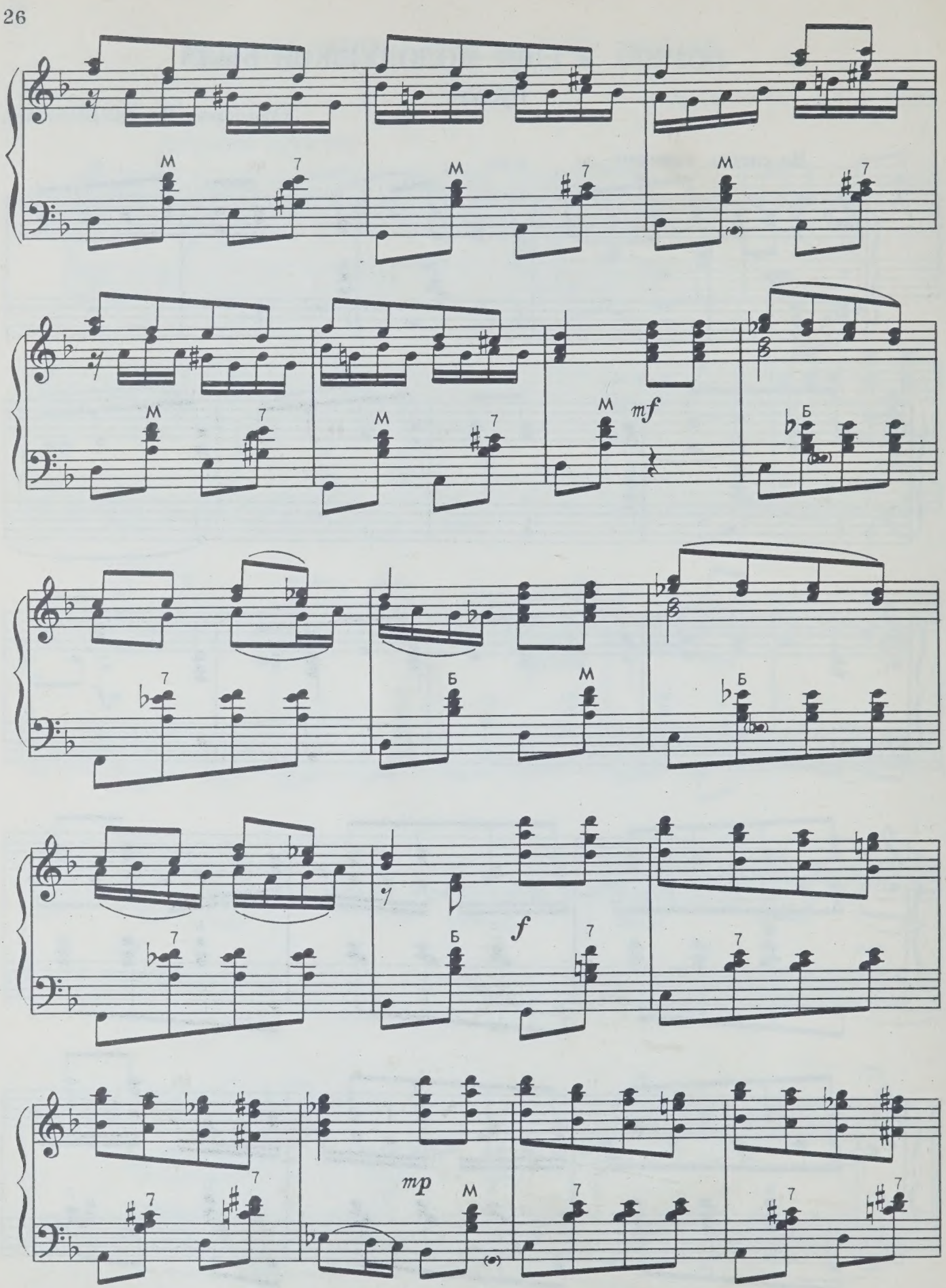
M
7
mf
Б
f
mp

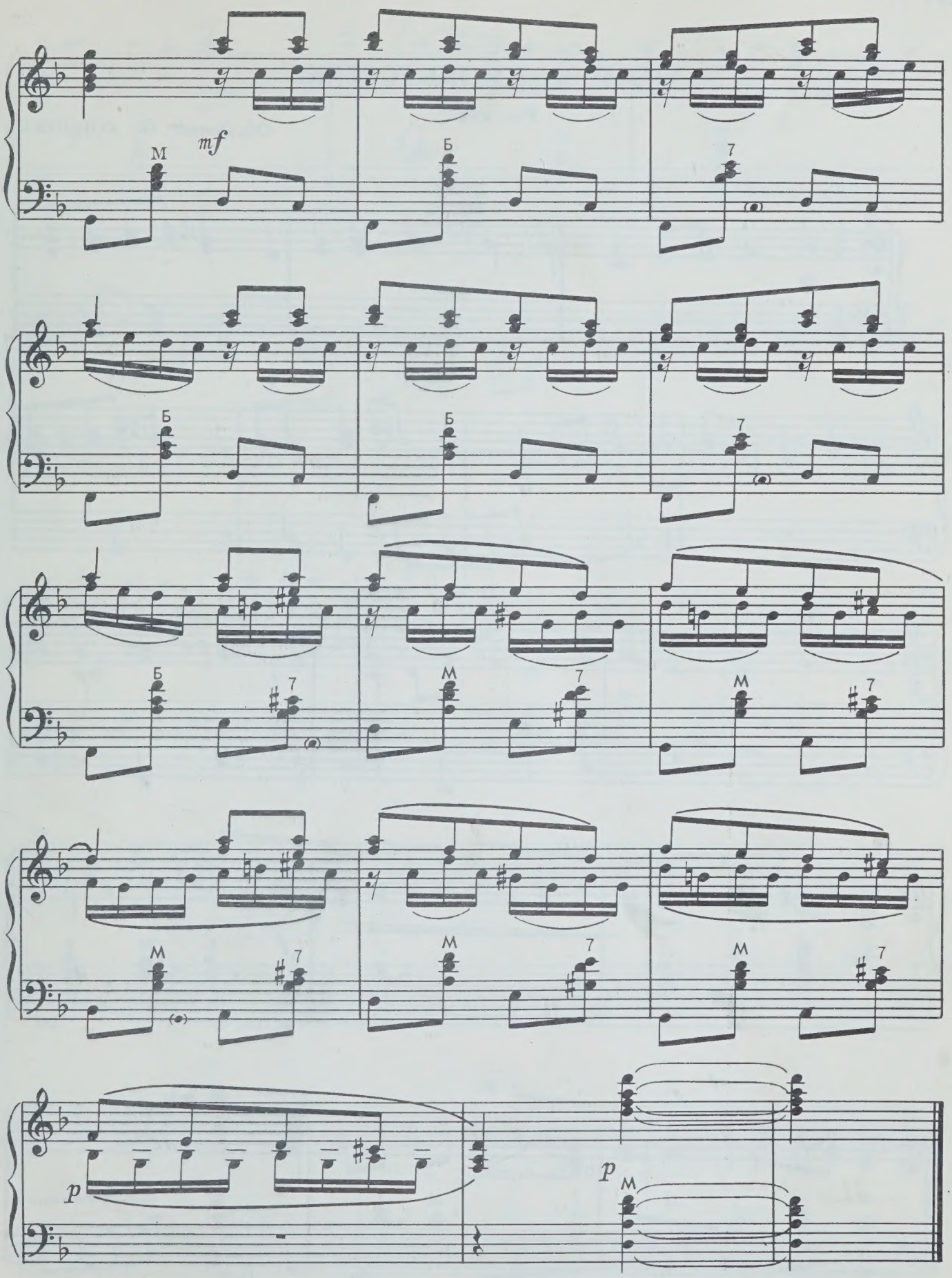
mf
p
p

ХОЖУ, ХОЖУ ПО ГОРЕНКЕ

Русская

Обработка Н. ГОРЛОВА

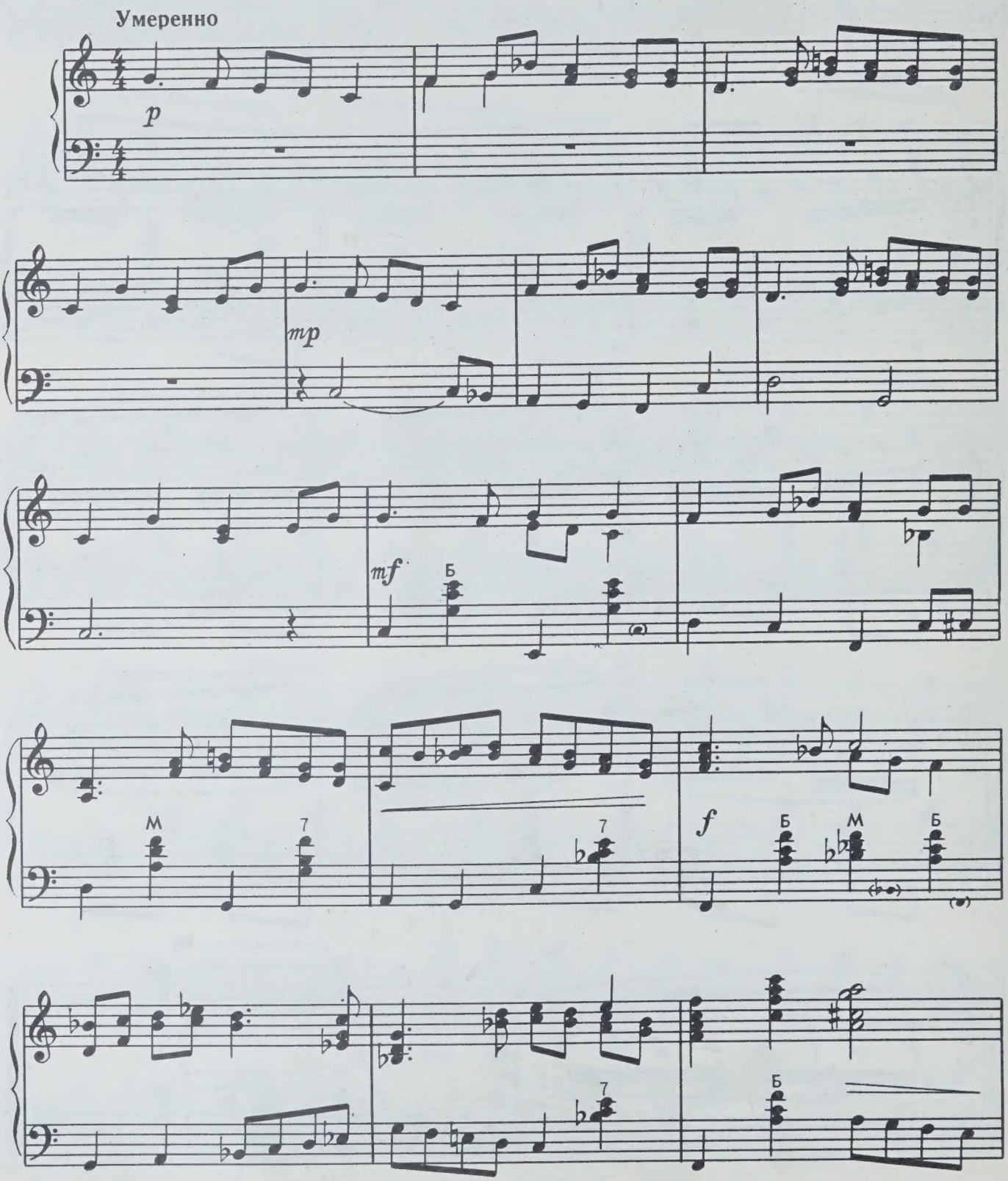

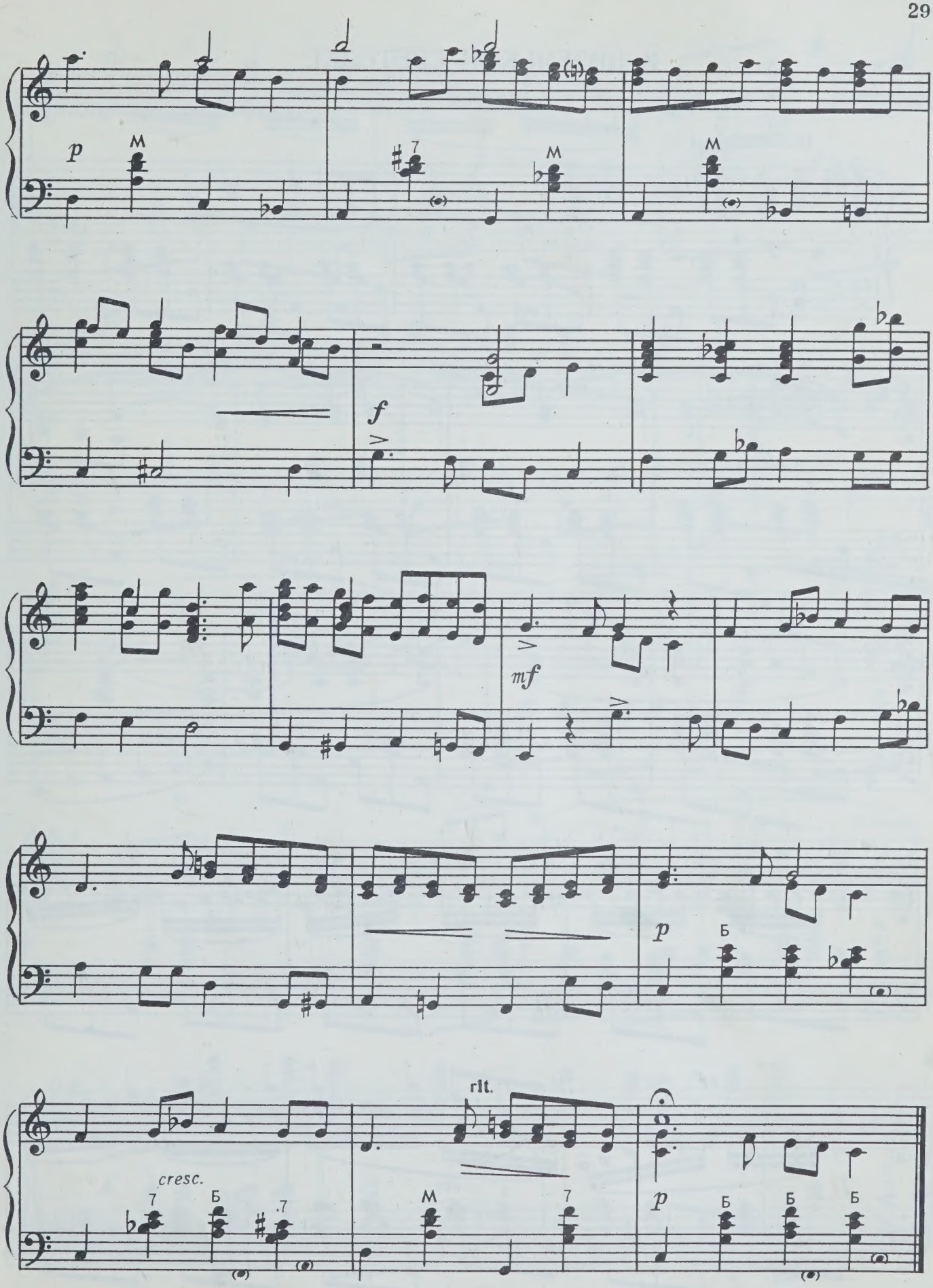
p
M
7
M
M
f
mf
p
Б
rit.
cresc.
7
Б
7
M
7
p
Б
Б
Б

В НИЗЕНЬКОЙ СВЕТЕЛКЕ

Русская

Обработка П. ЛОНДОНОВА

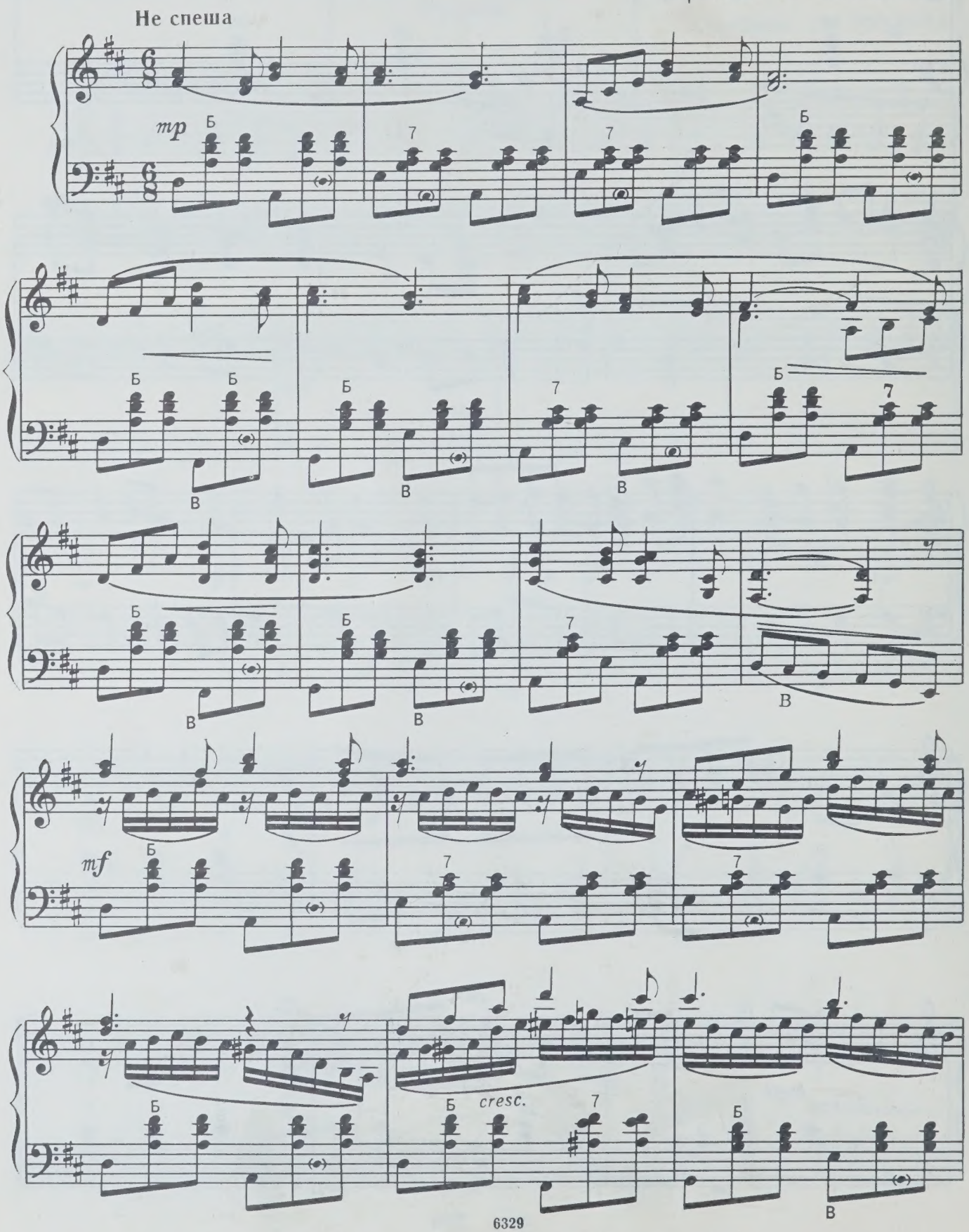

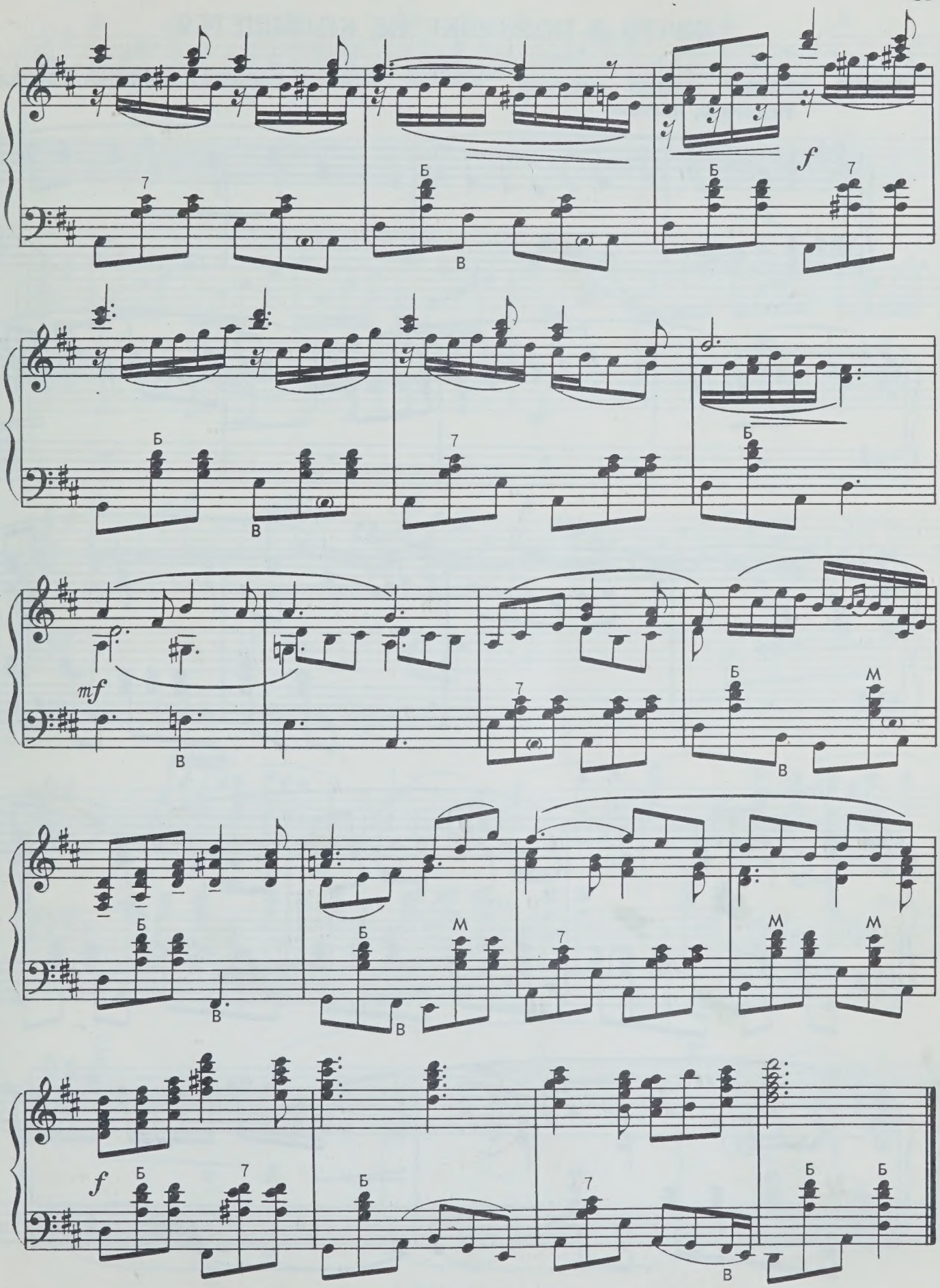
f
mf
f

НИЧТО В ПОЛЮШКЕ НЕ КОЛЫШЕТСЯ

Русская

Обработка П. ЛОНДОНОВА

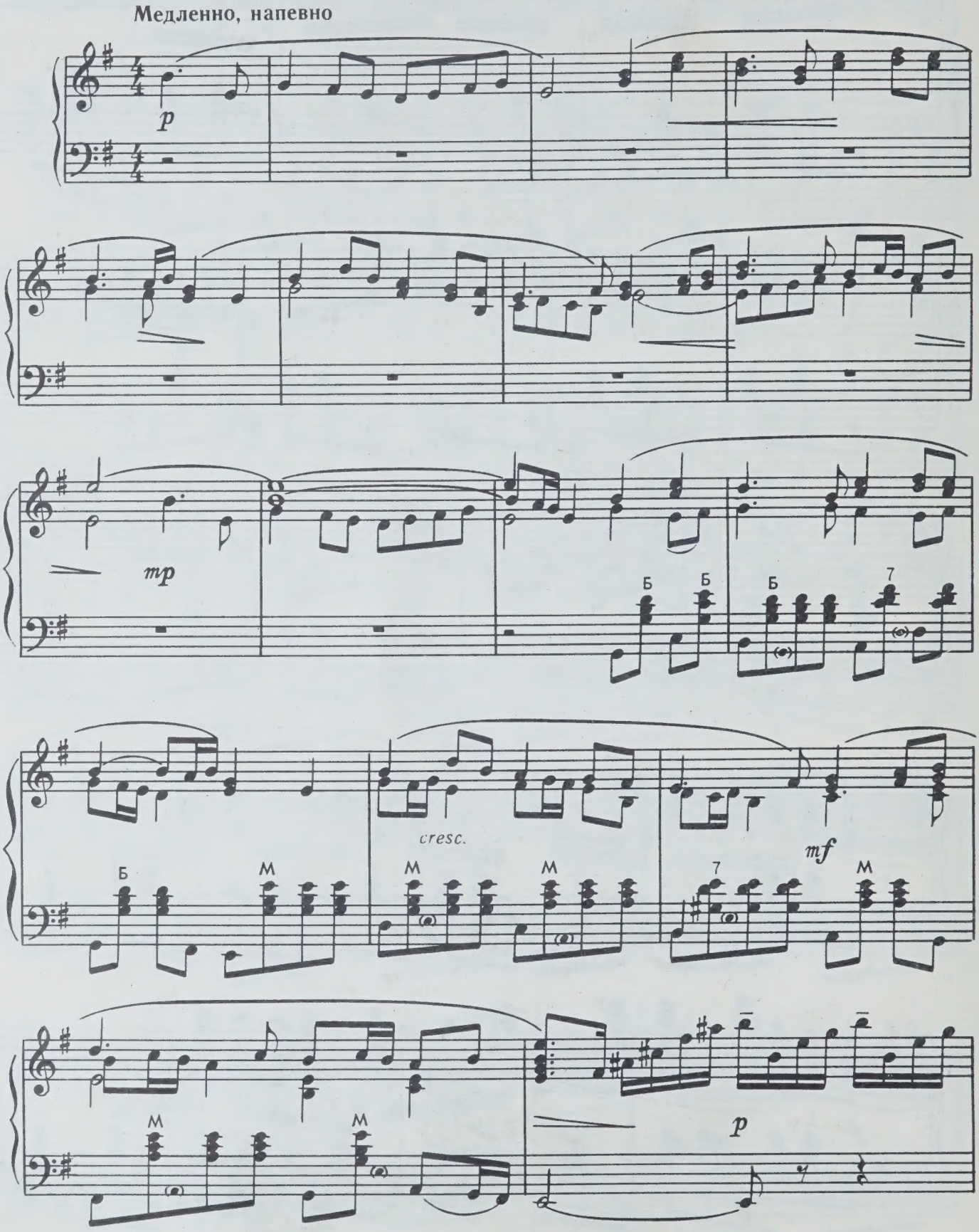

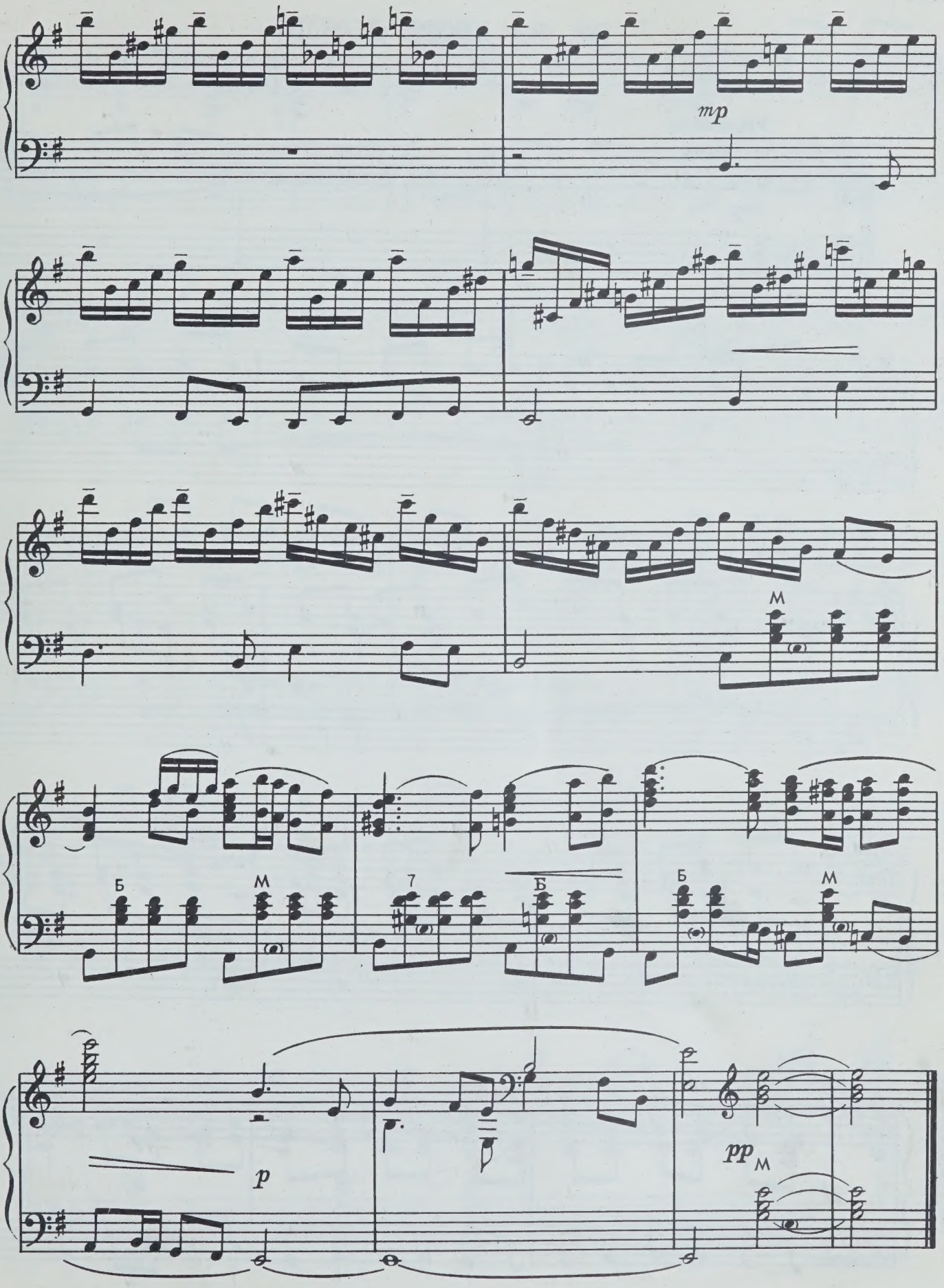
mp
M
Б
M
7
Б
Б
M
p
pp
M

ОЙ, НА ДВОРЕ ДОЖДЬ

Русская

Обработка П. ЛОНДОНОВА

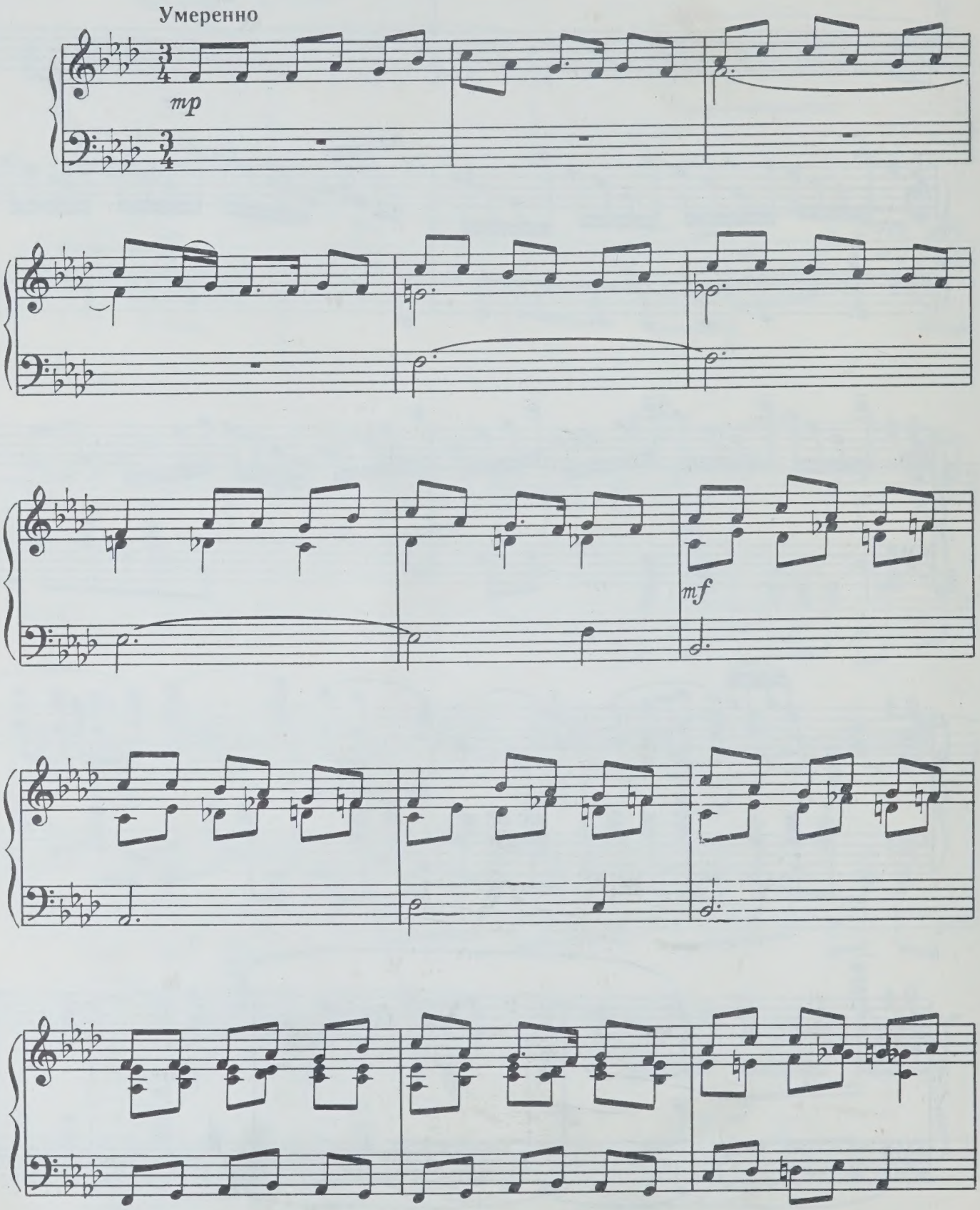

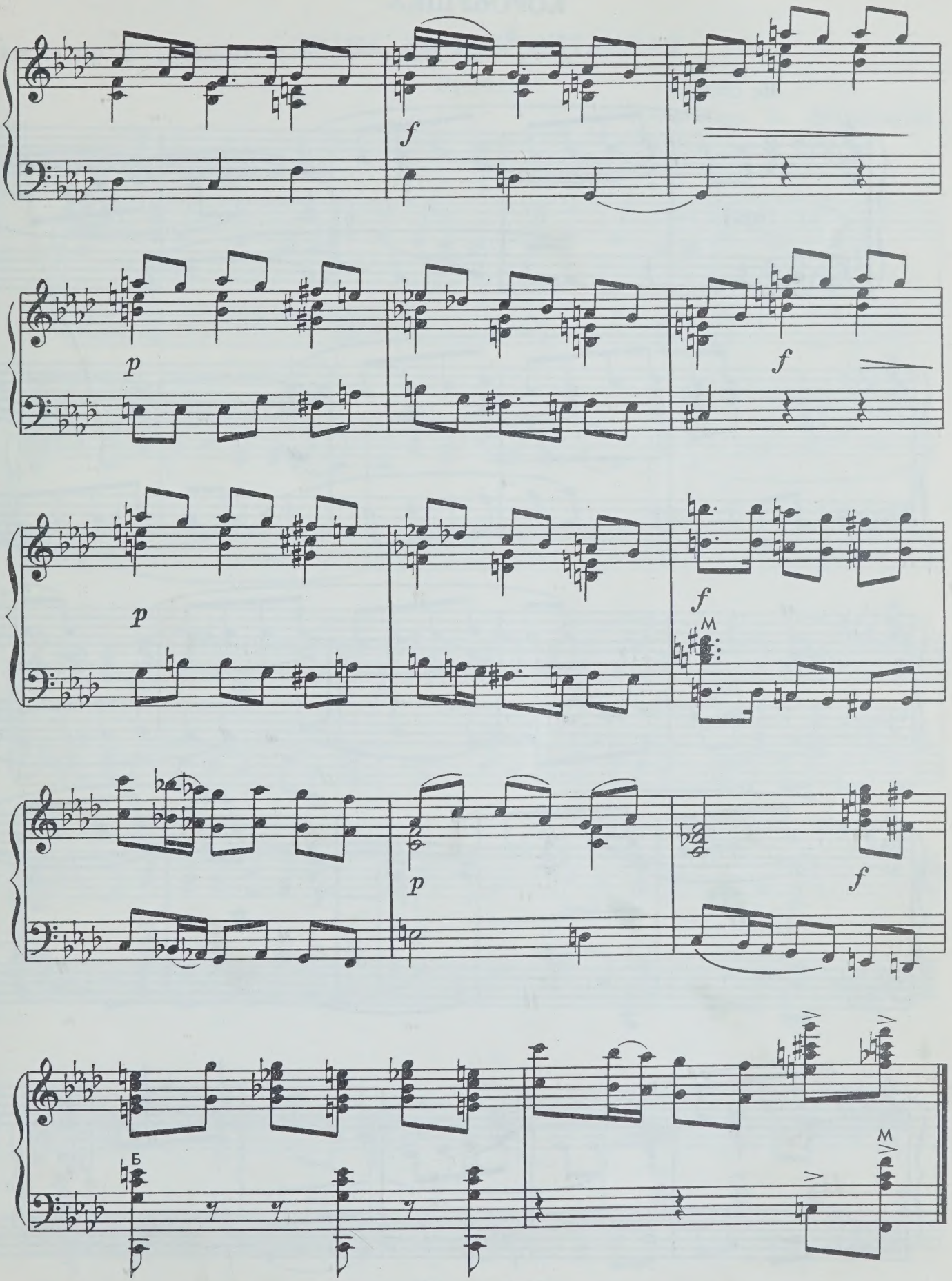
f
p
f
p
f
M
p
f
Б
M

КОРОВУШКА

Русская

Обработка С. ИПАТОВА

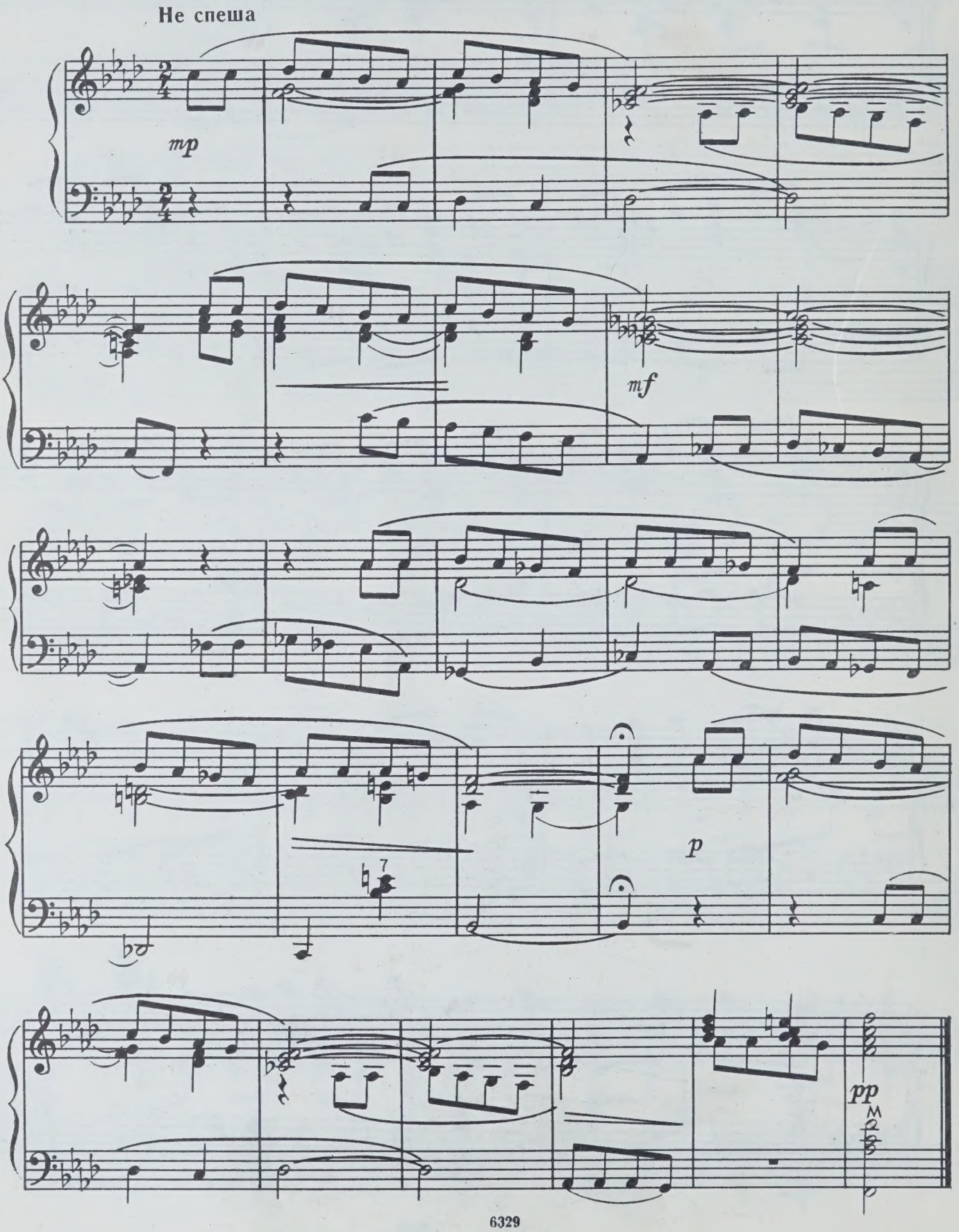

ТРАВА ДА ПРИТОПТАННАЯ

Русская

Обработка П. ЛОНДОНОВА

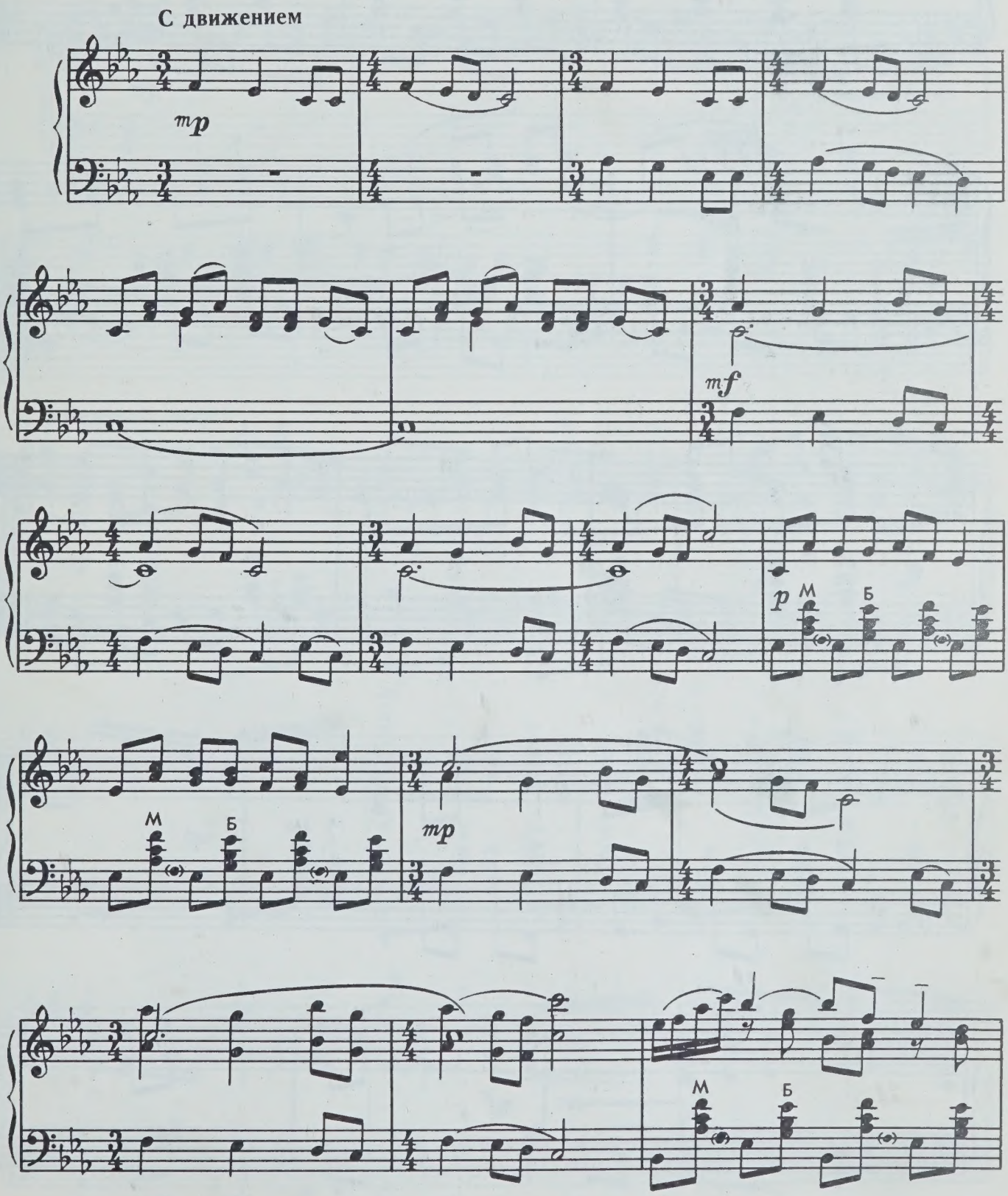

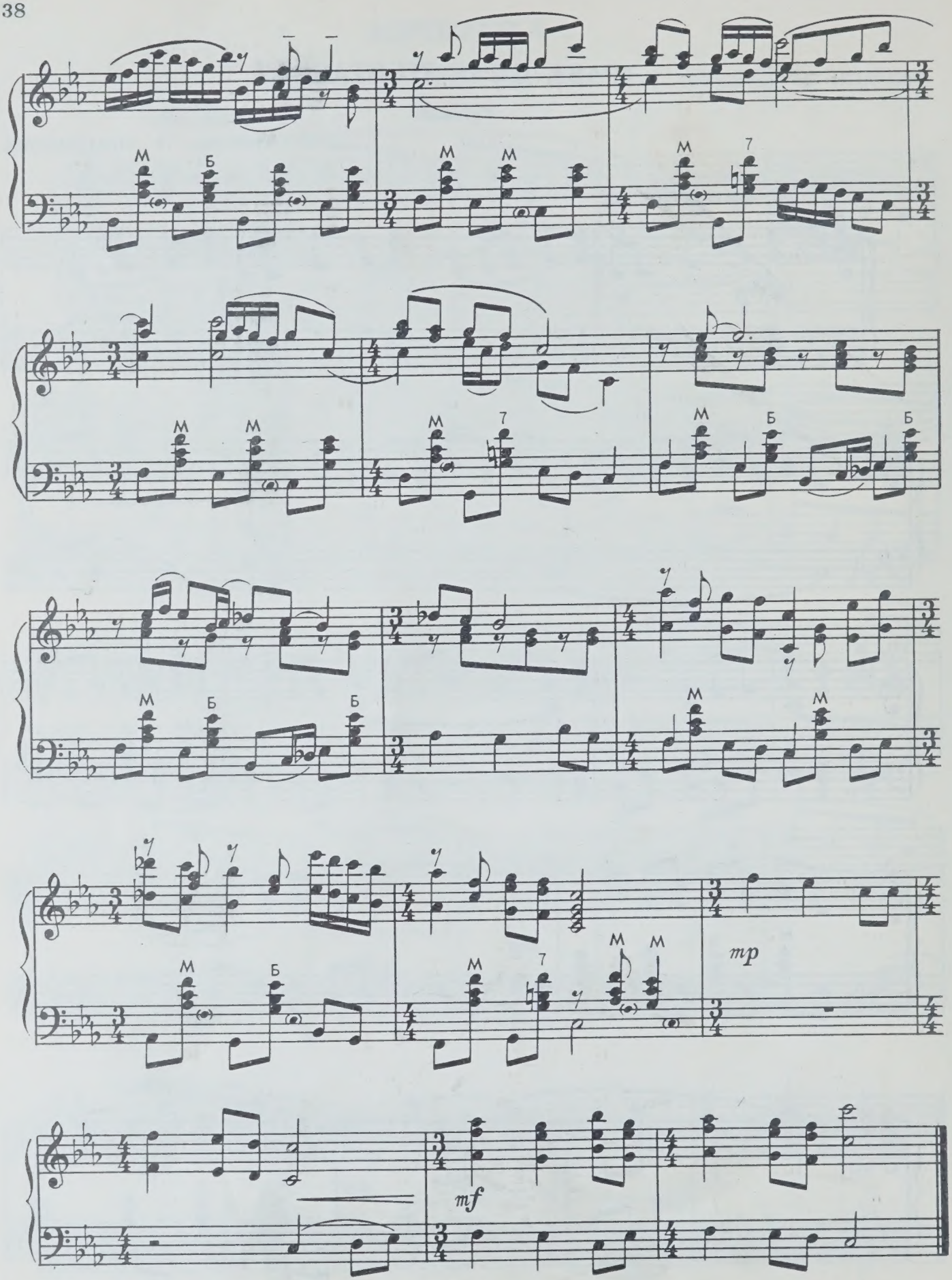
M
Б
M
M
M
7
M
M
M
7
M
Б
Б
M
Б
Б
M
M
M
Б
M
7
M
M
mp
mf

ВО ГОРНИЦЕ ВО НОВОЙ

Русская

Обработка Н. ГОРЛОВА

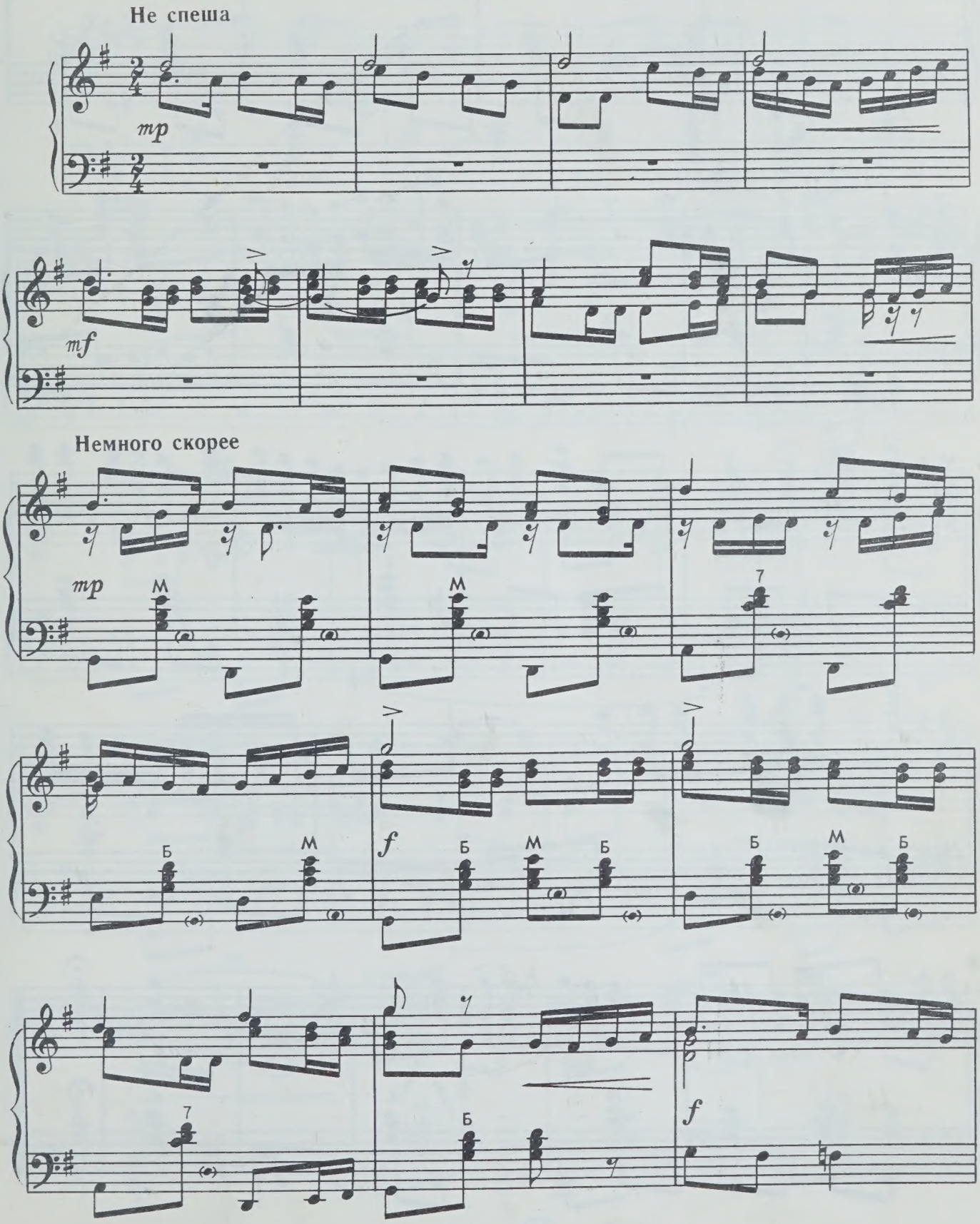

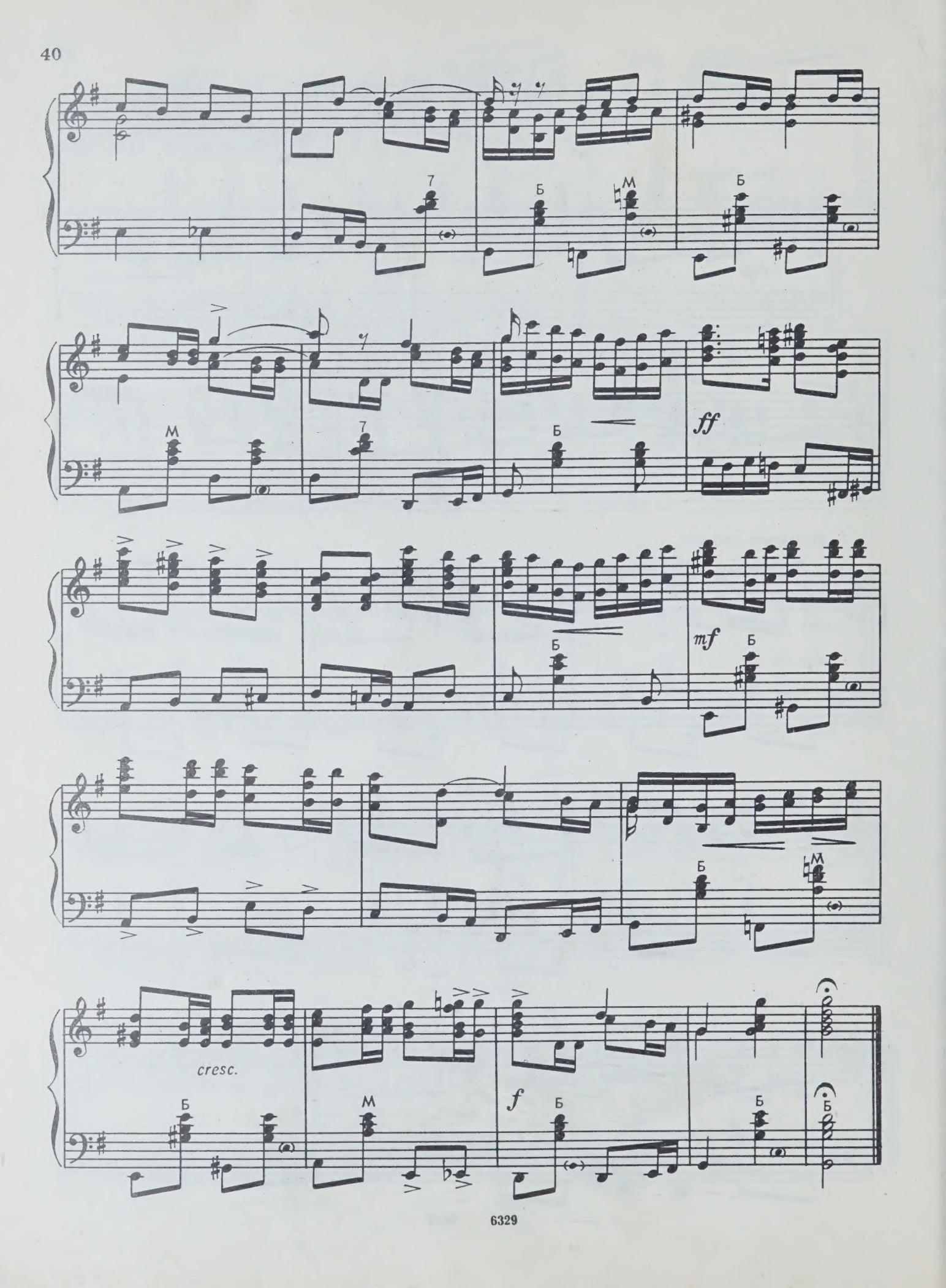
7
Б
М
Б
М
7
Б
ff
Б
mf
Б
Б
М
cresc.
Б
М
f
Б
Б
Б

КАК ПО ПОГРЕБУ БОЧЕНОЧЕК КАТАЕТСЯ

Русская

Обработка С. ИПАТОВА

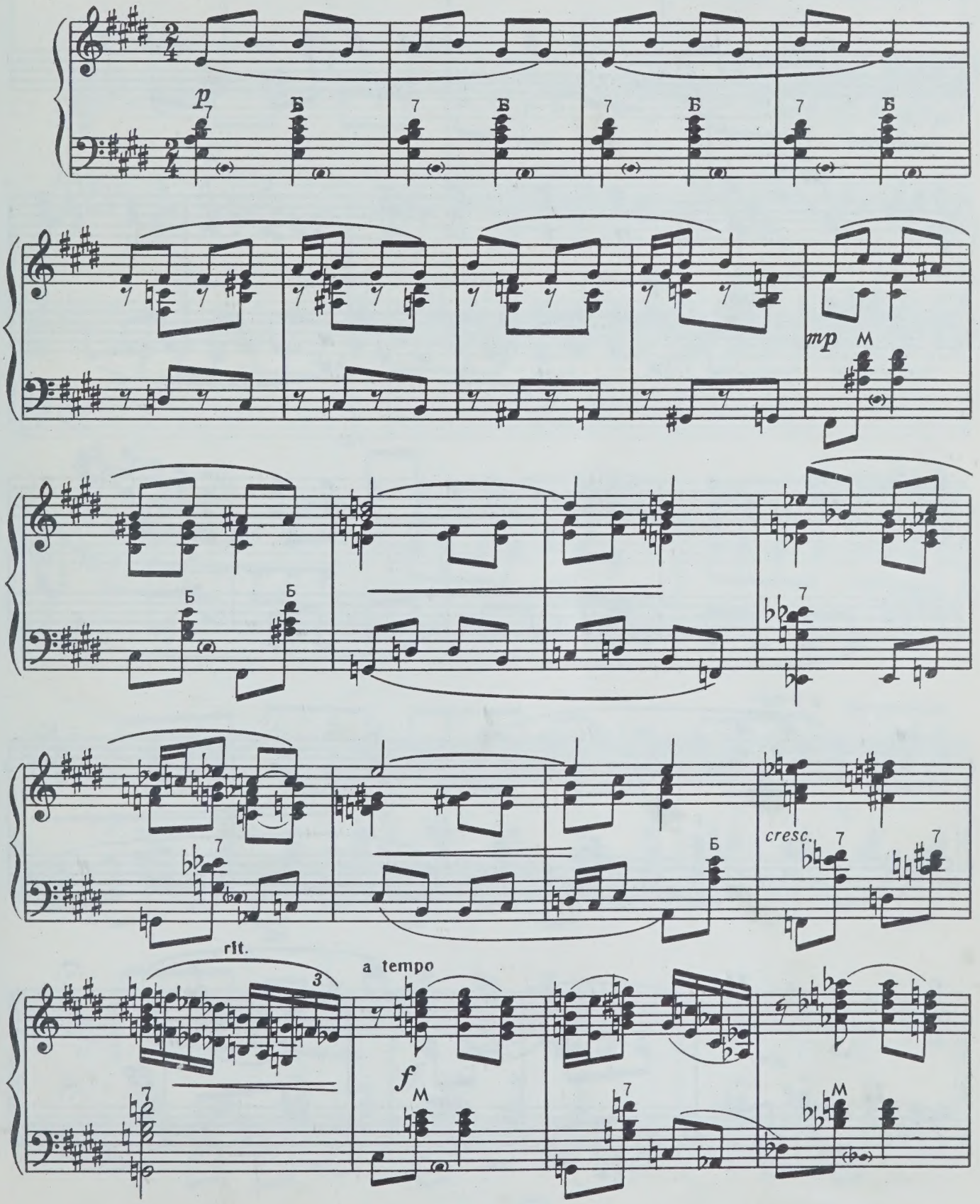

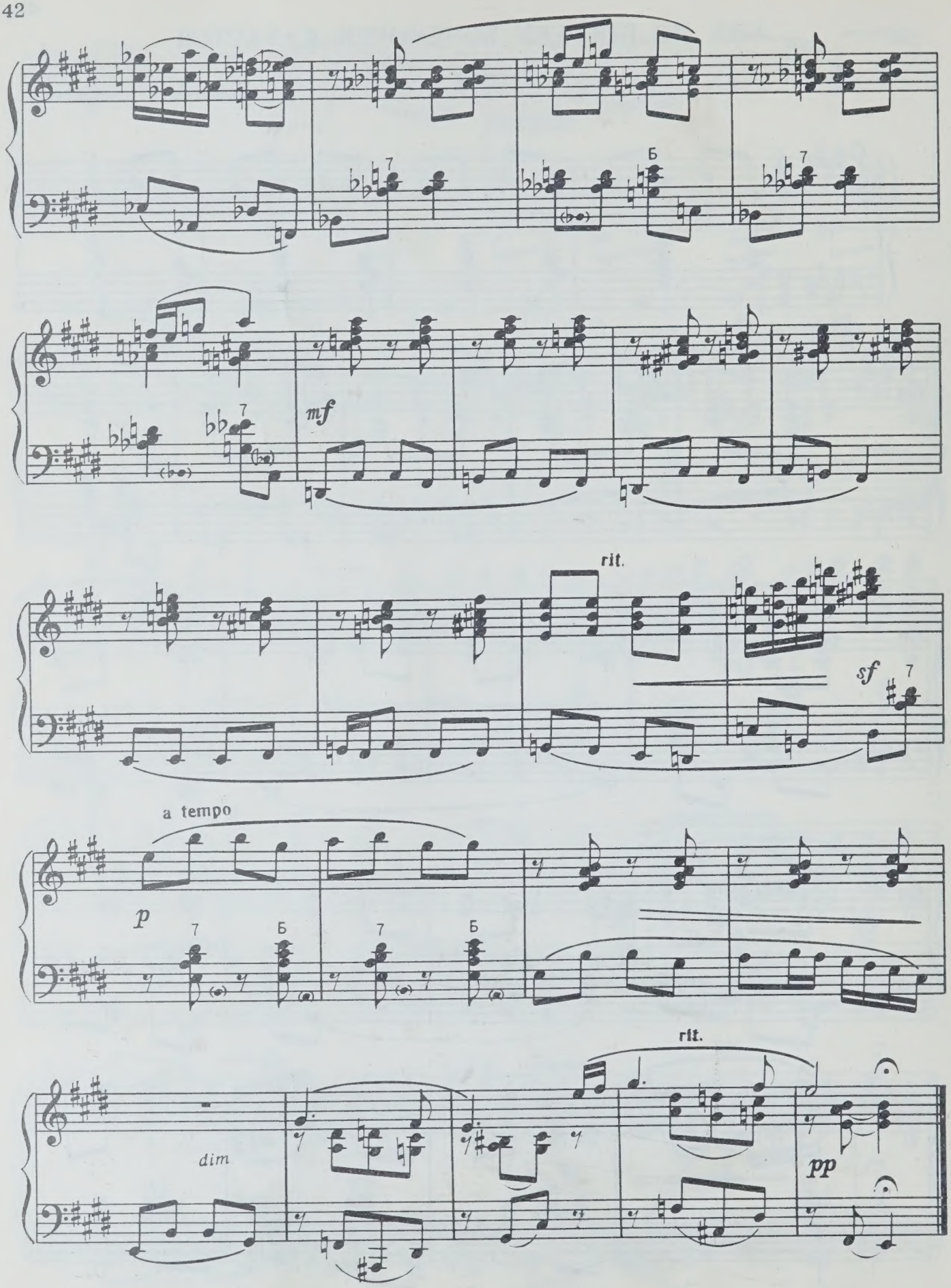
Б
mf
rit.
sf
a tempo
p
Б
Б
rit.
dim
pp

ПРИХОДИТЕ, ГОСТИ, К НАМ

Русская

Обработка П. ЛОНДОНОВА

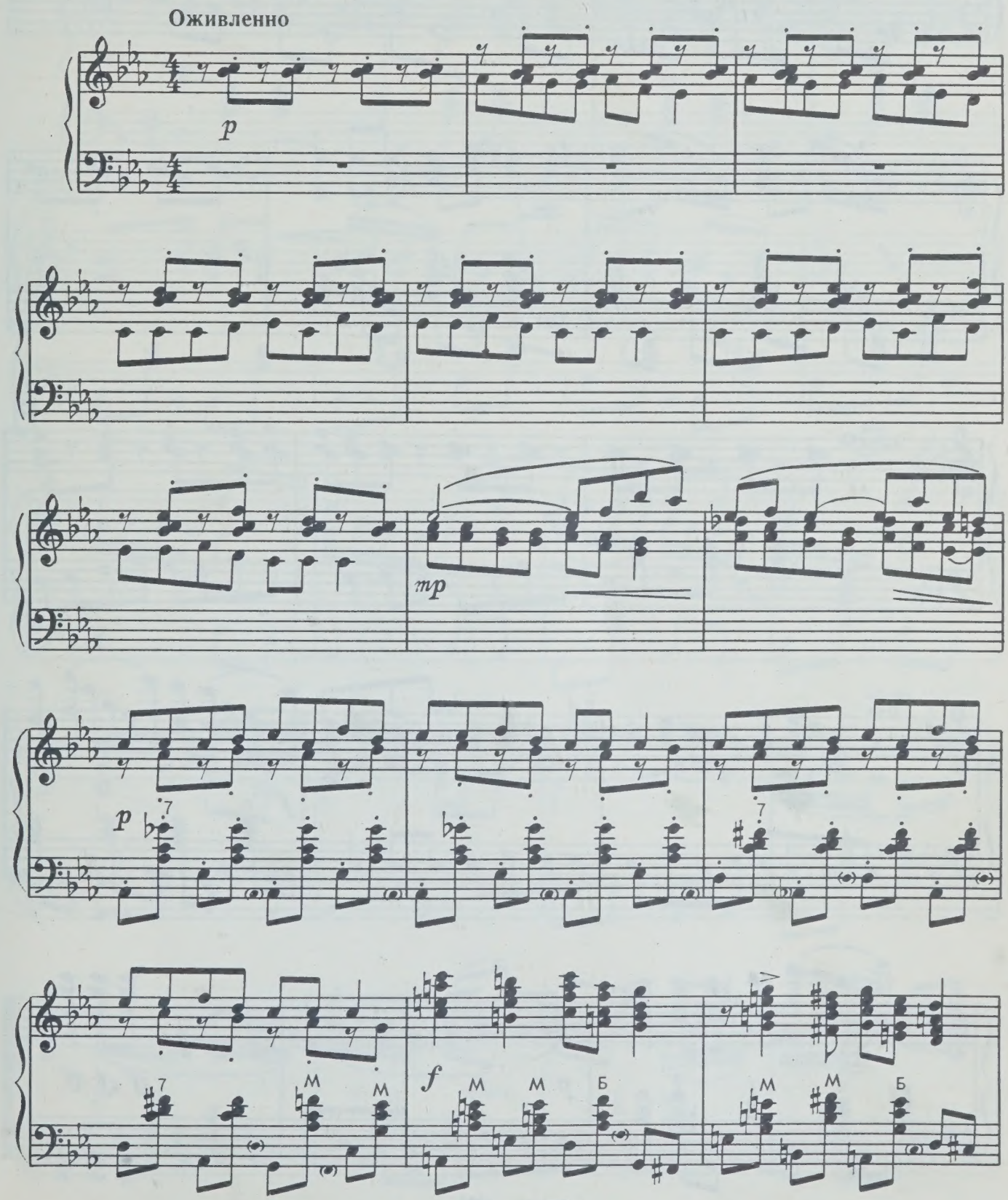

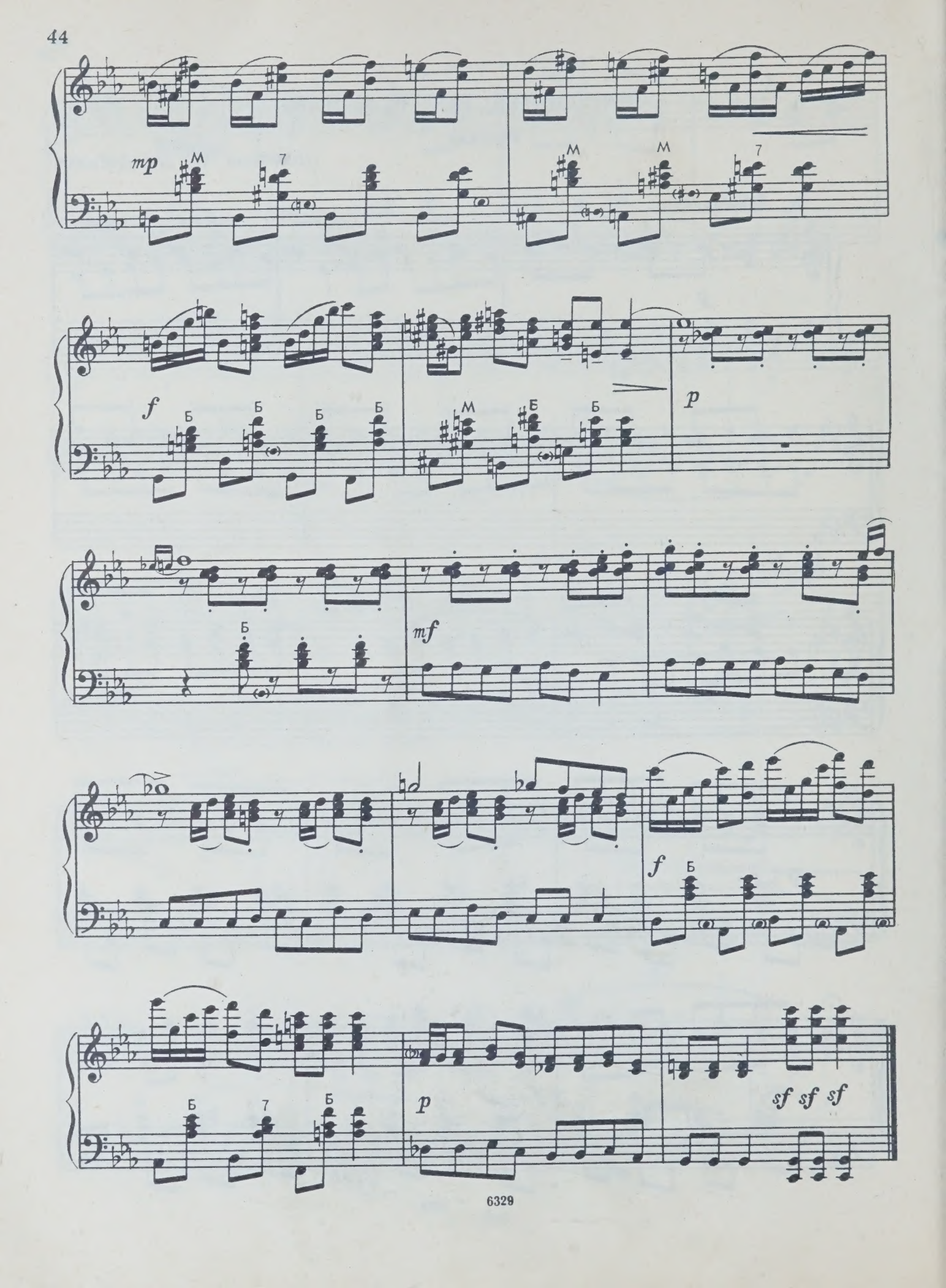
mp
f
p
mf
f
p
sf sf sf

ВЕСЕЛ Я, ВЕСЕЛ СЕГОДНЯШНИЙ ДЕНЬ

Русская

Обработка П. ЛОНДОНОВА

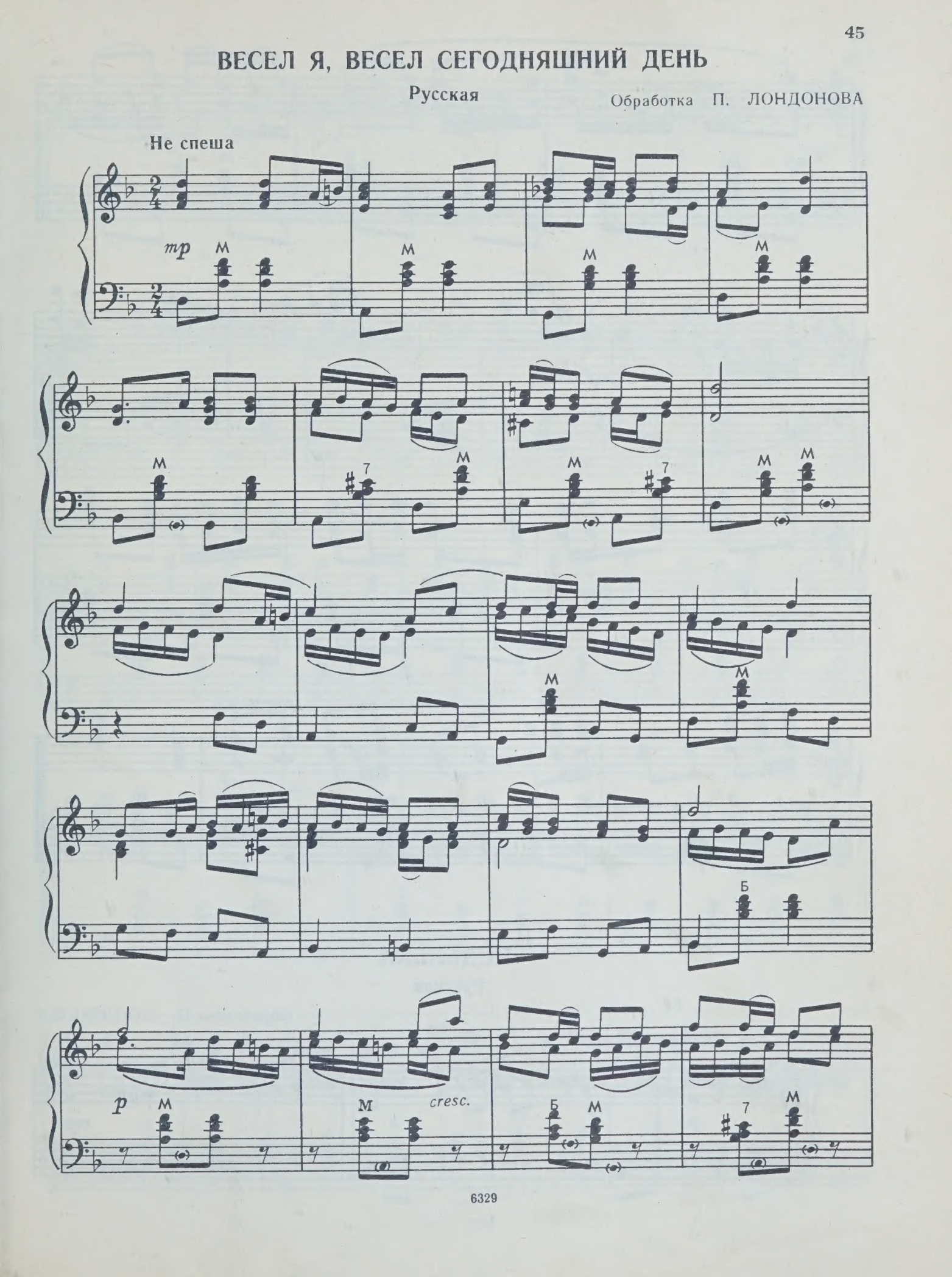

mp M 7 Б Б M 7

mf

7 7 7

f M M M

7 p f M p mp 7 M

НЕДЕЛЬКА

Русская

Обработка П. ЛОНДОНОВА

Не очень быстро

p mp

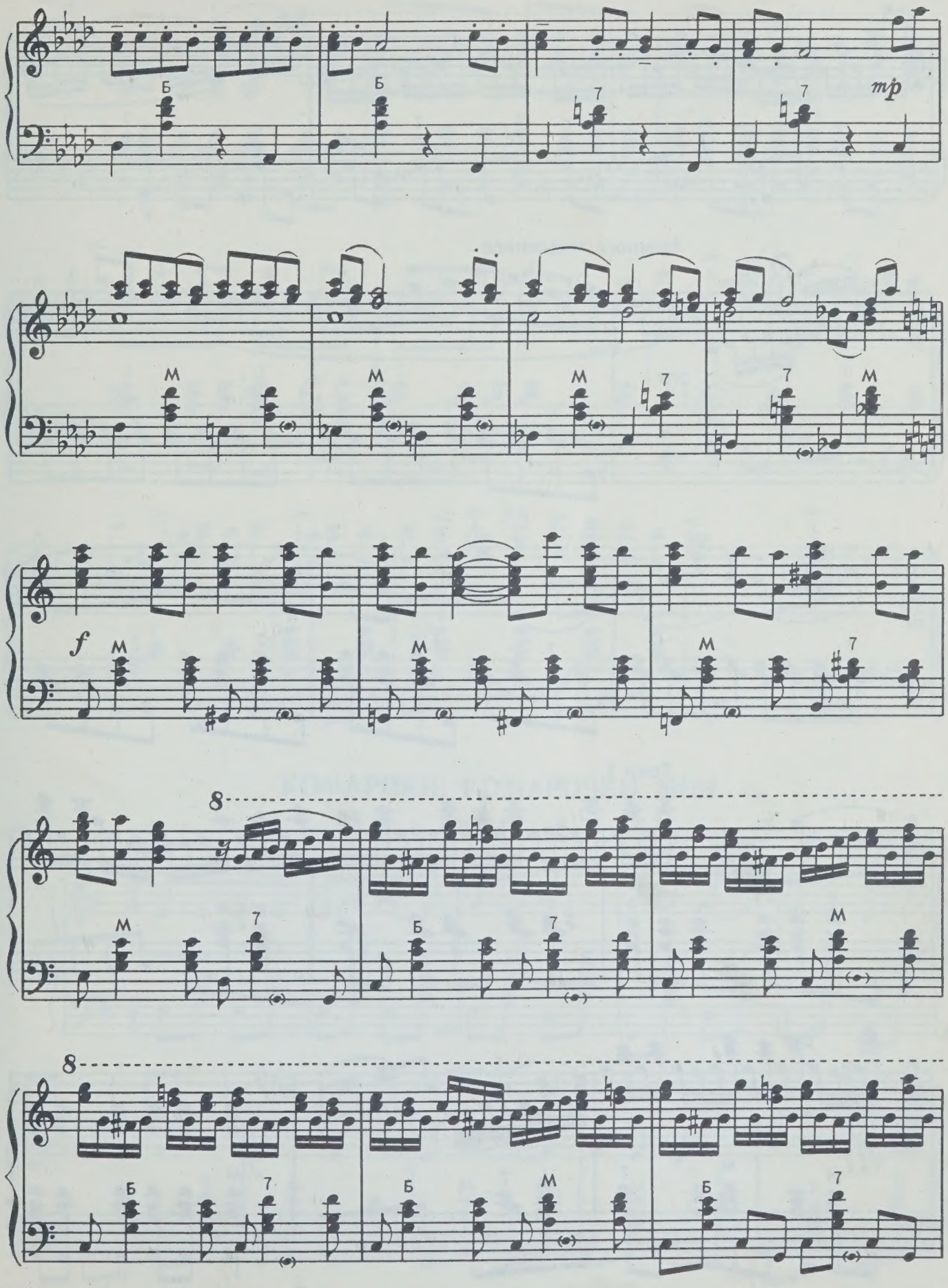
Б
Б
7
7
mp
М
М
М
7
7
М
f
М
М
М
7
8
М
7
Б
7
М
8
Б
7
Б
М
Б
7

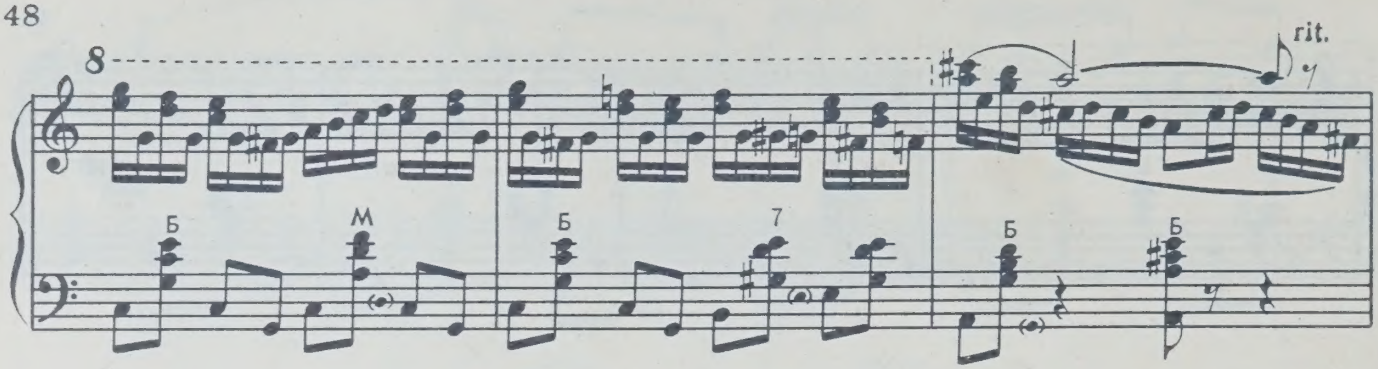

Немного медленнее

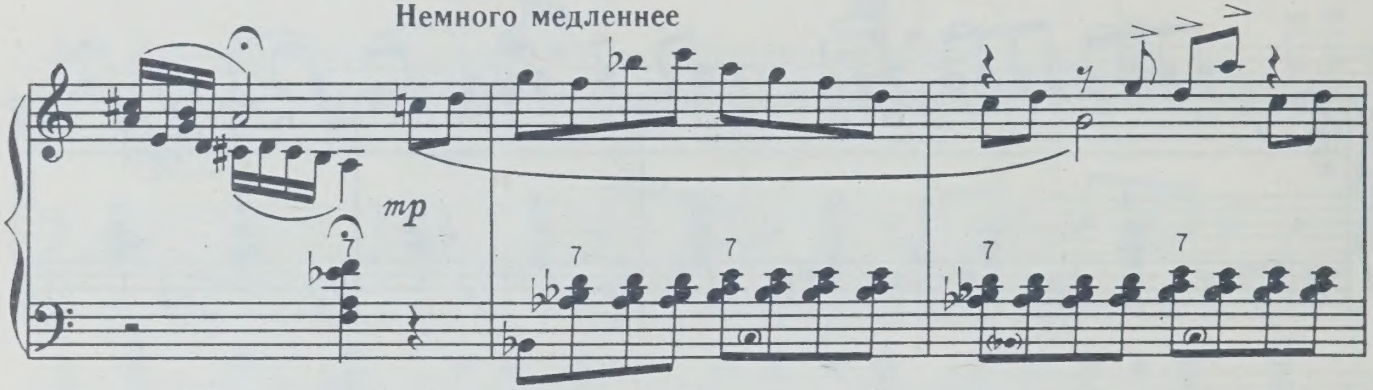

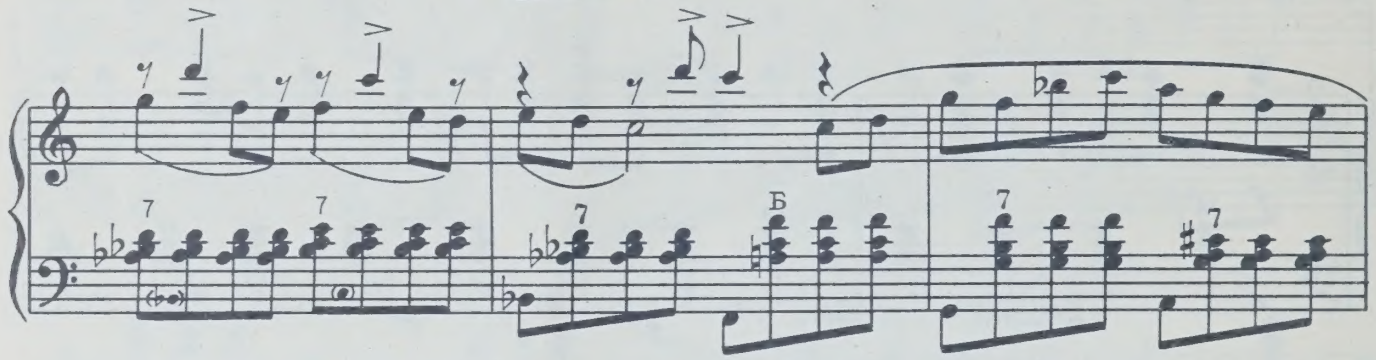

Темп I

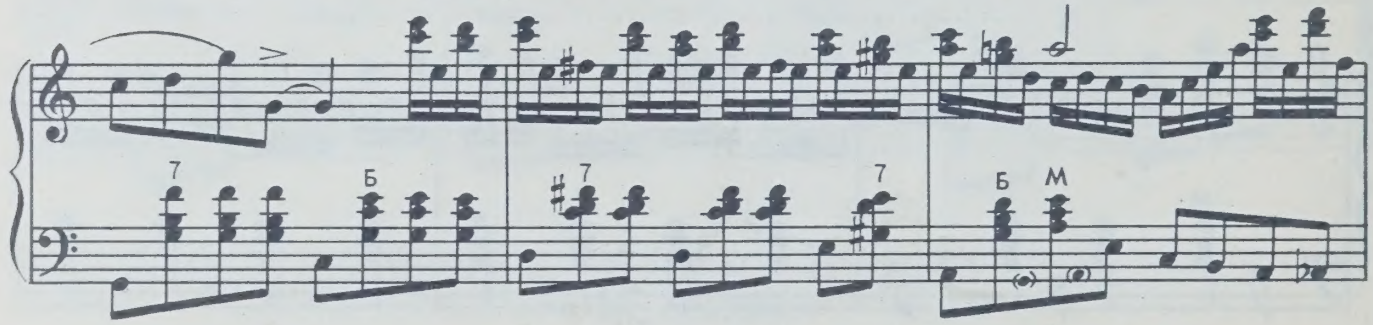

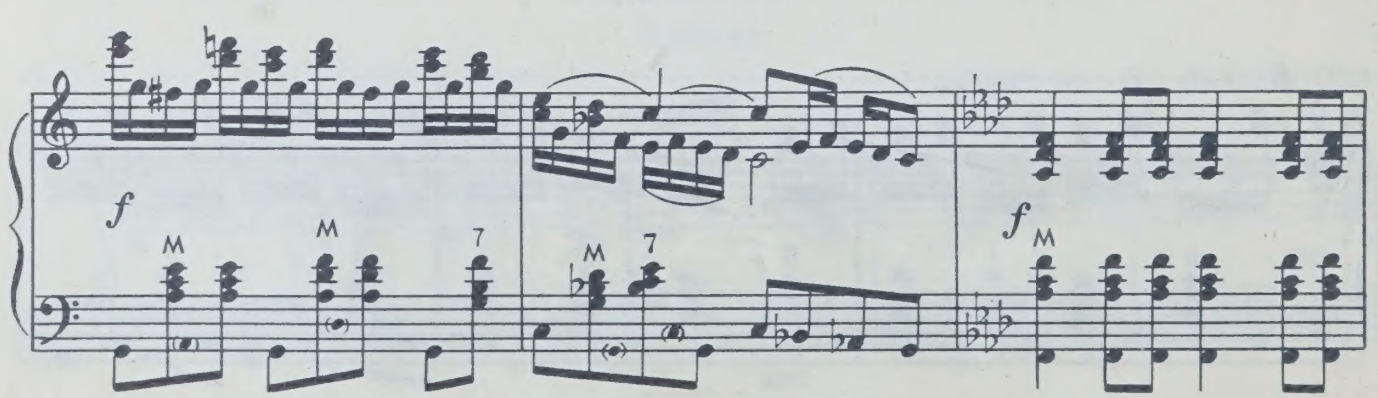

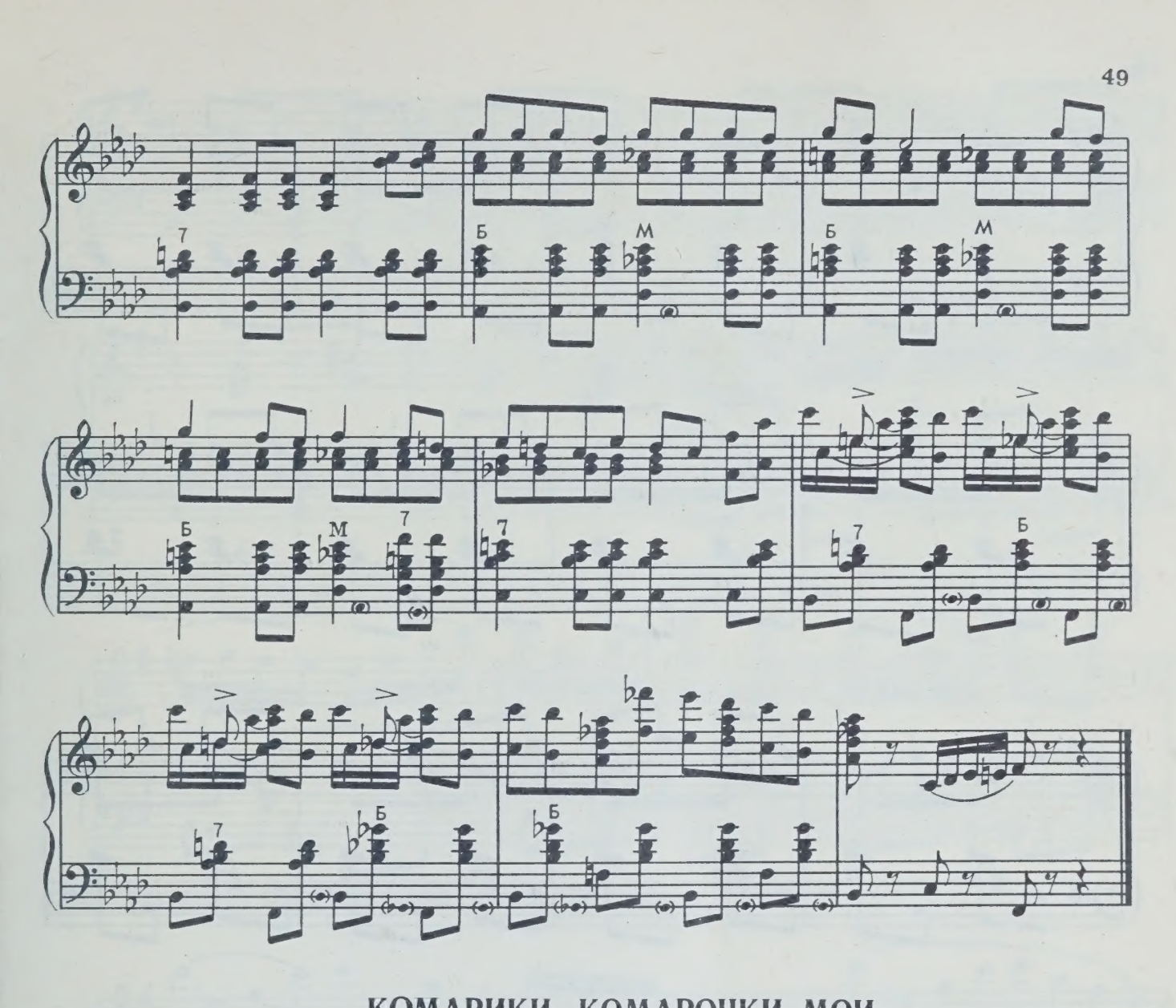

КОМАРИКИ, КОМАРОЧКИ МОИ

Русская

Обработка П. ЛОНДОНОВА

Весело

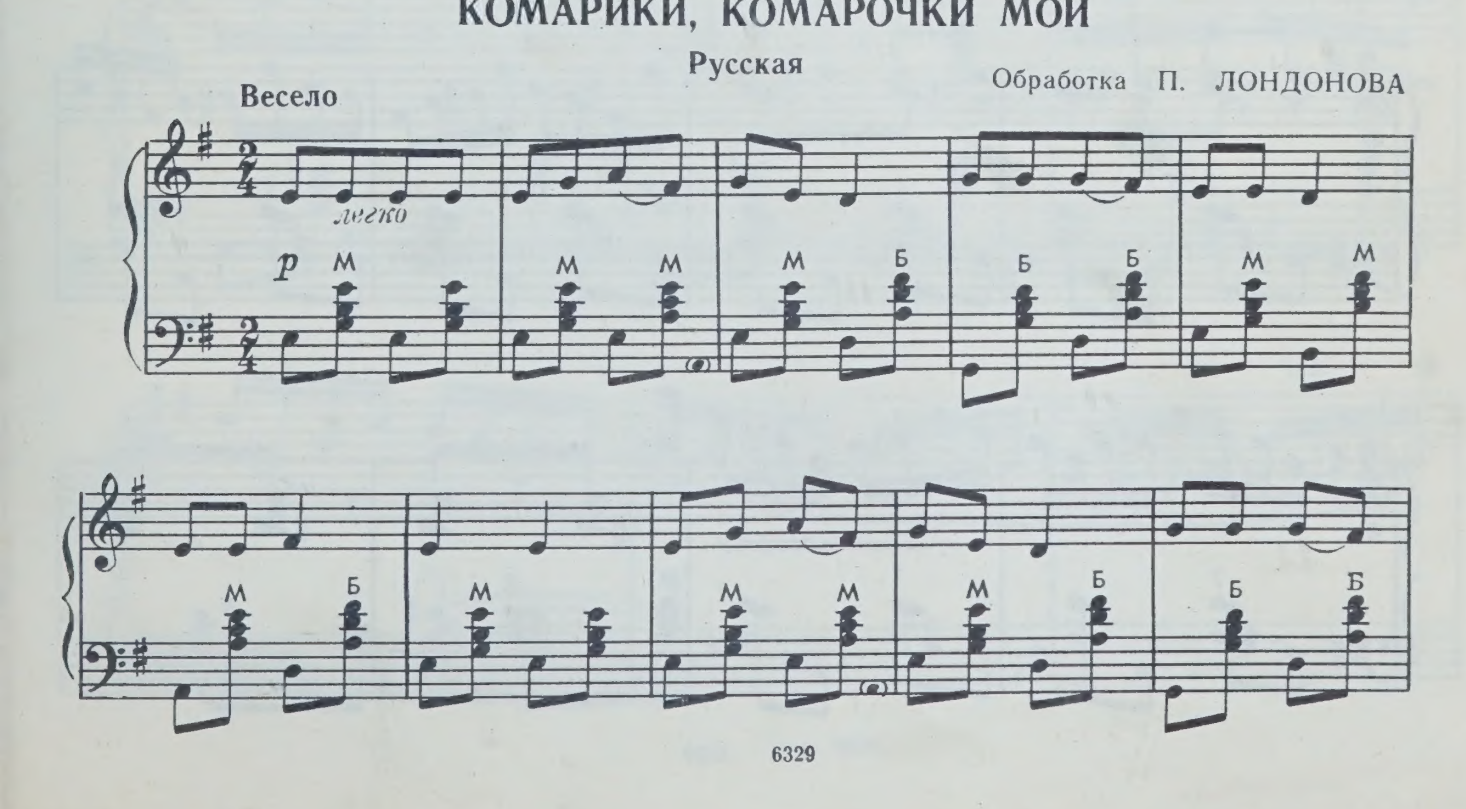

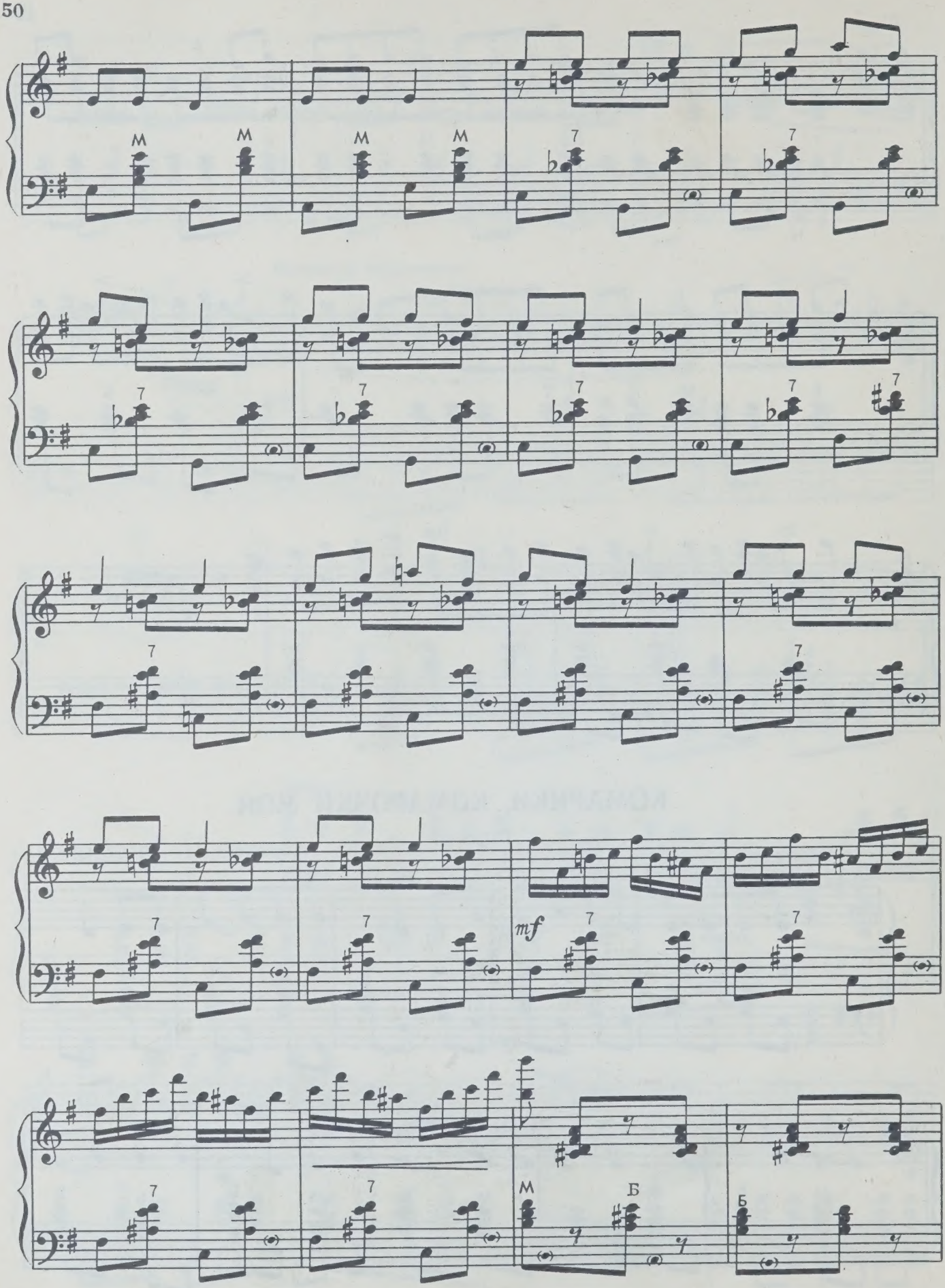
M
M
M
M
7
7
7
7
7
7
7
7
7
7
7
7
7
7
mf
7
7
7
7
7
M
Б
Б

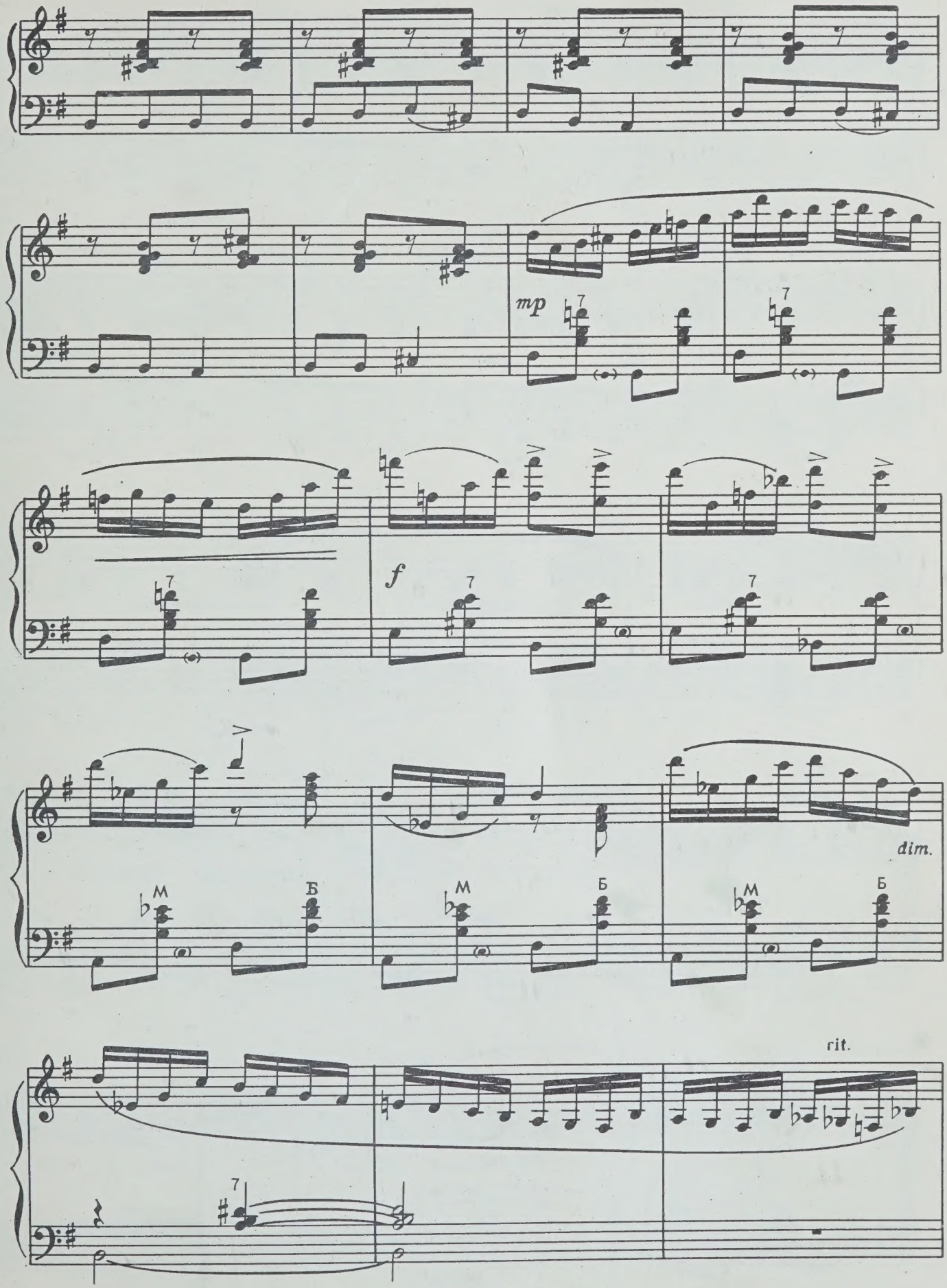
mp
f
dim.
M
Б
M
Б
M
Б
rit.

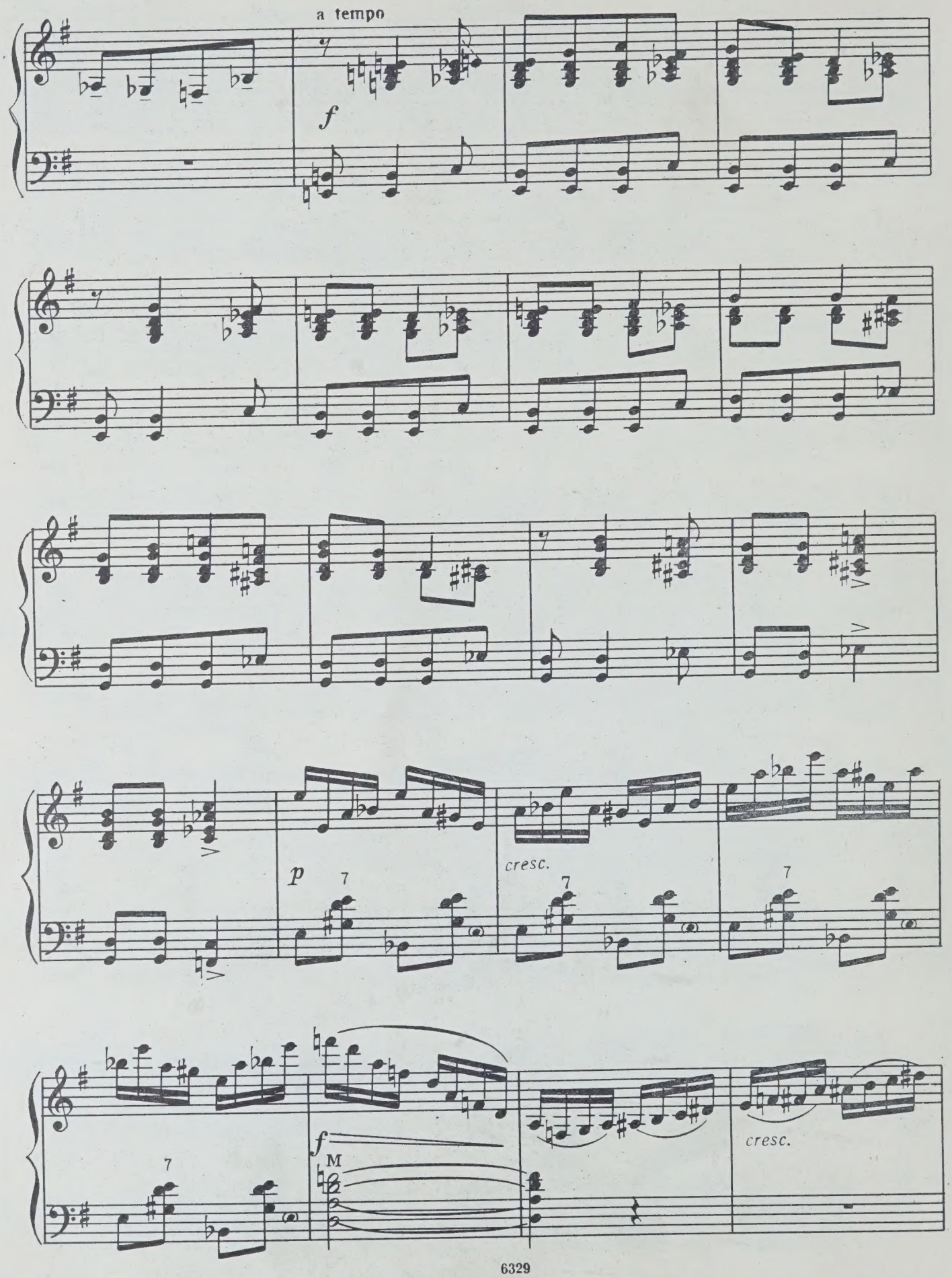
a tempo
f
p
cresc.
7
f
M
cresc.

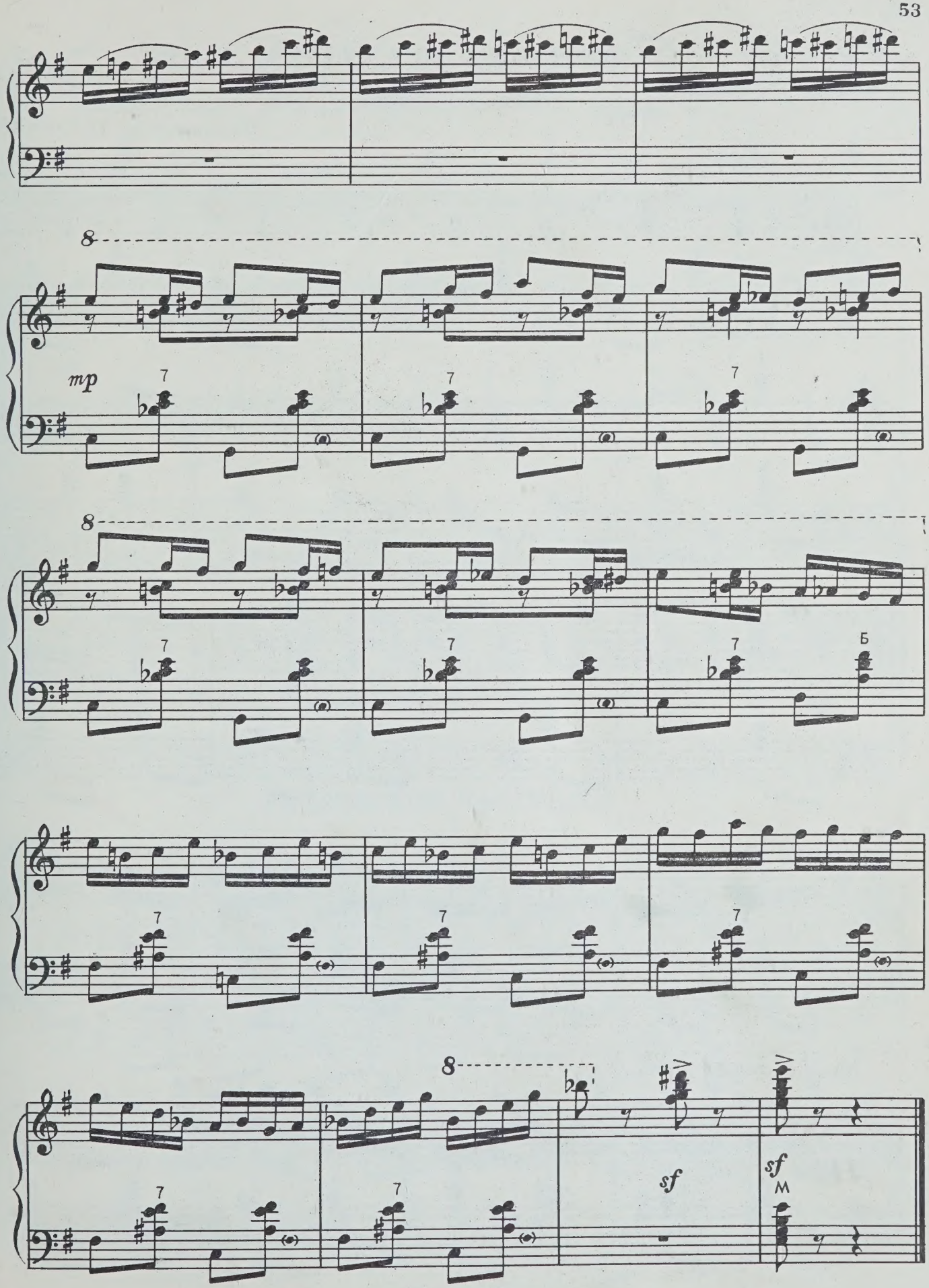
8
mp
7
8
7
Б
8
sf
sf
M

ПЕРЕСОХНИ ВОЛГА-РЕЧКА

Волжские страдания

Обработка А. ТАЛАКИНА

Не быстро

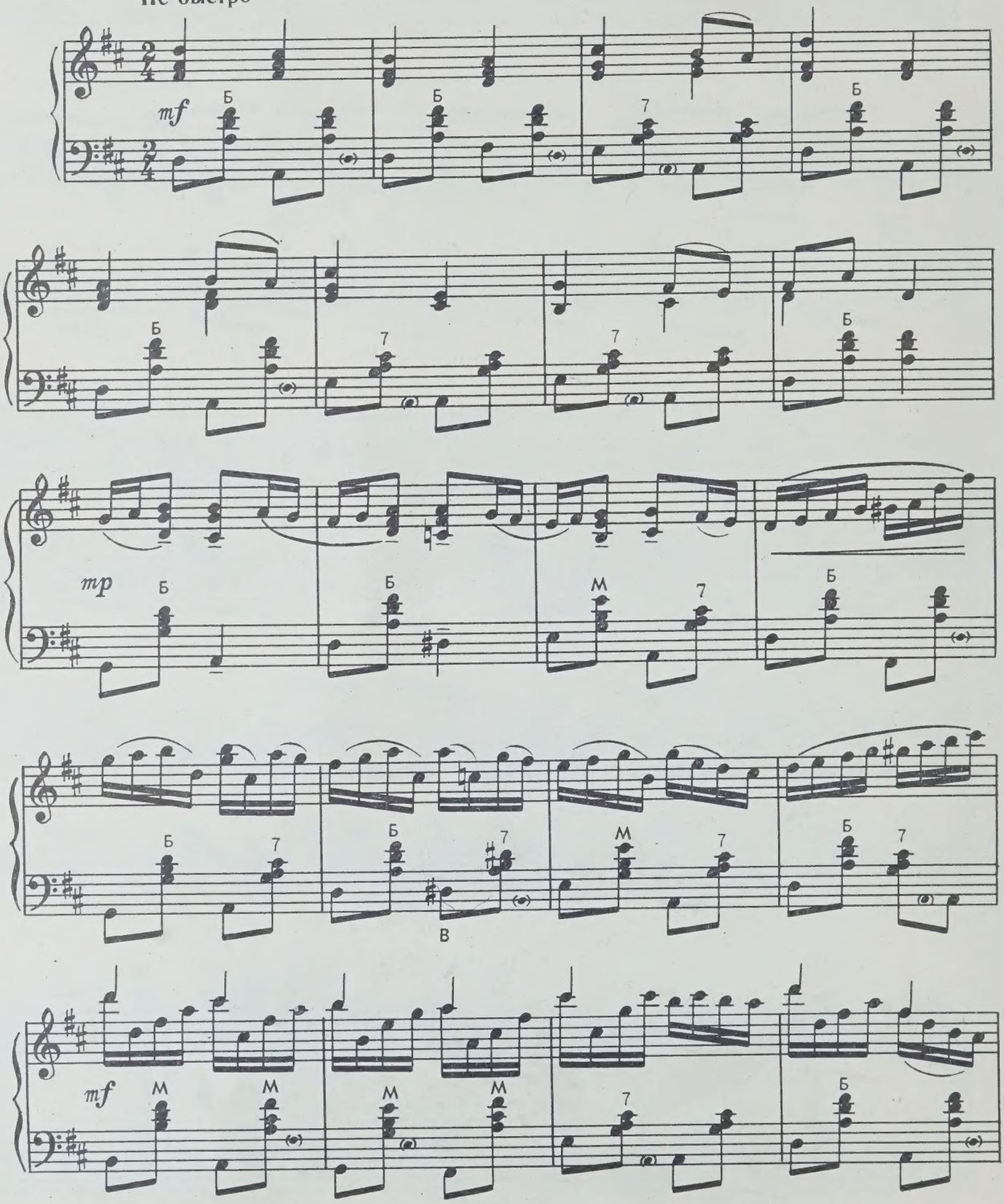

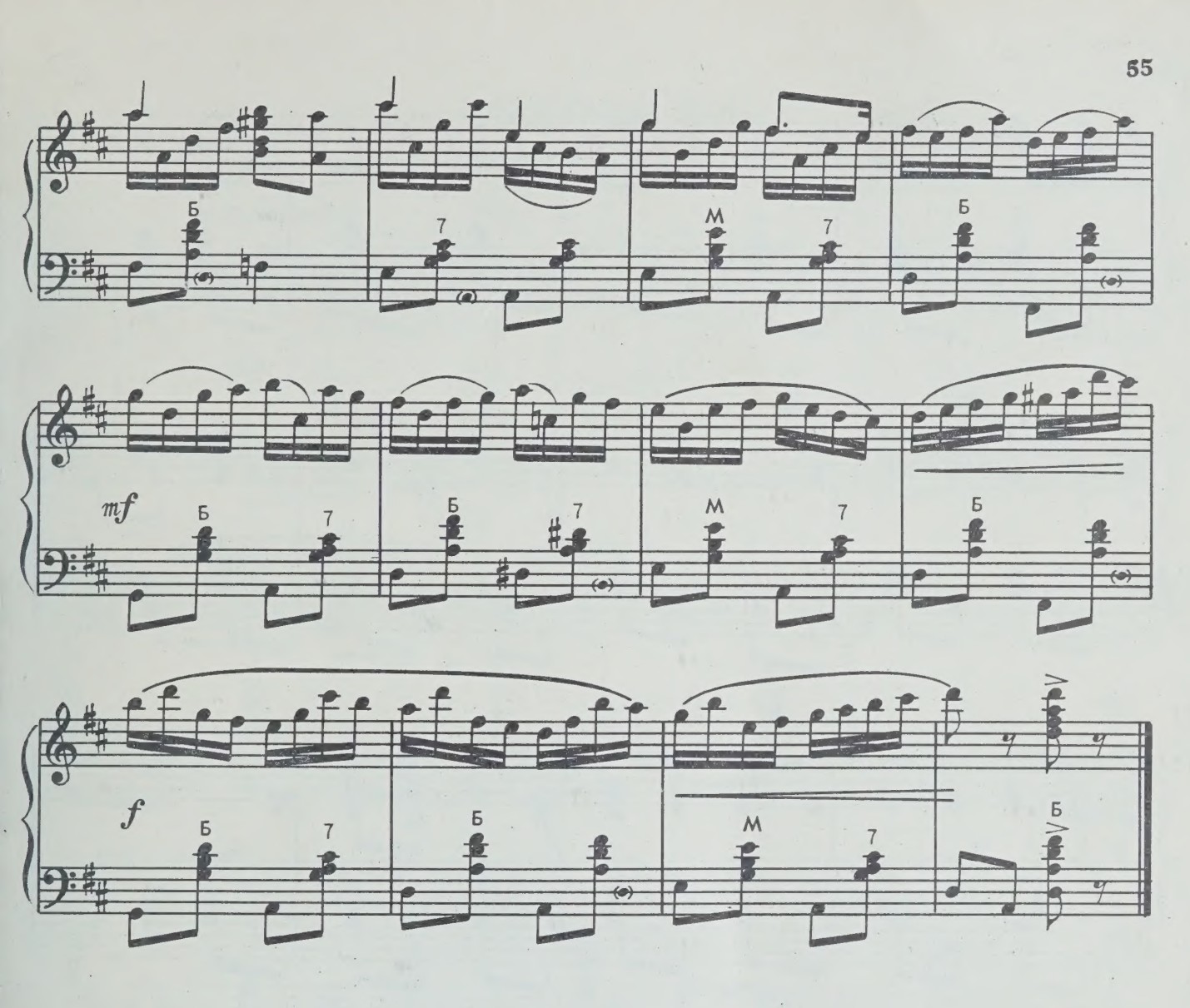

УВАРОВСКИЕ ЧАСТУШКИ

Обработка П. ЛОНДОНОВА

Скоро

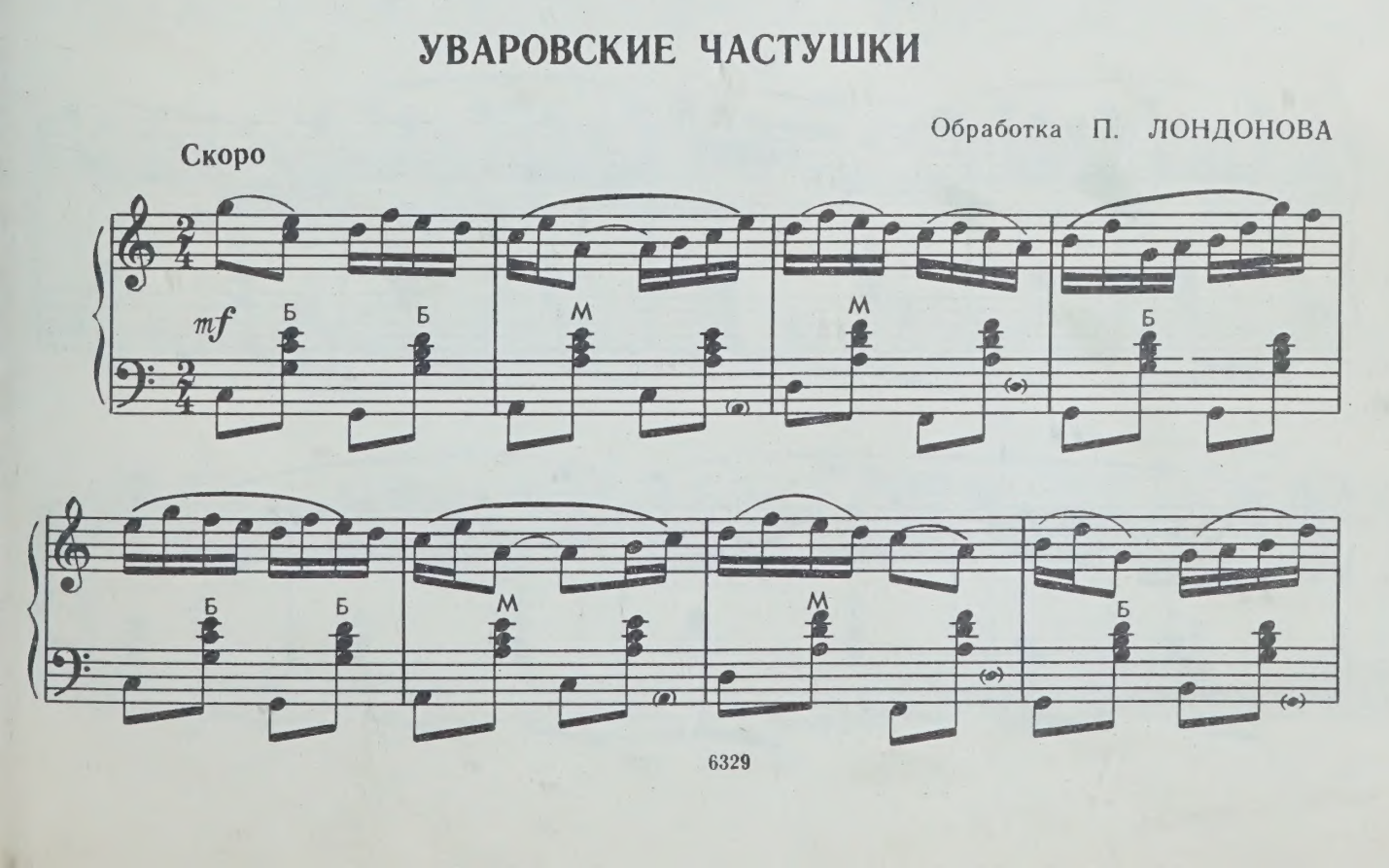

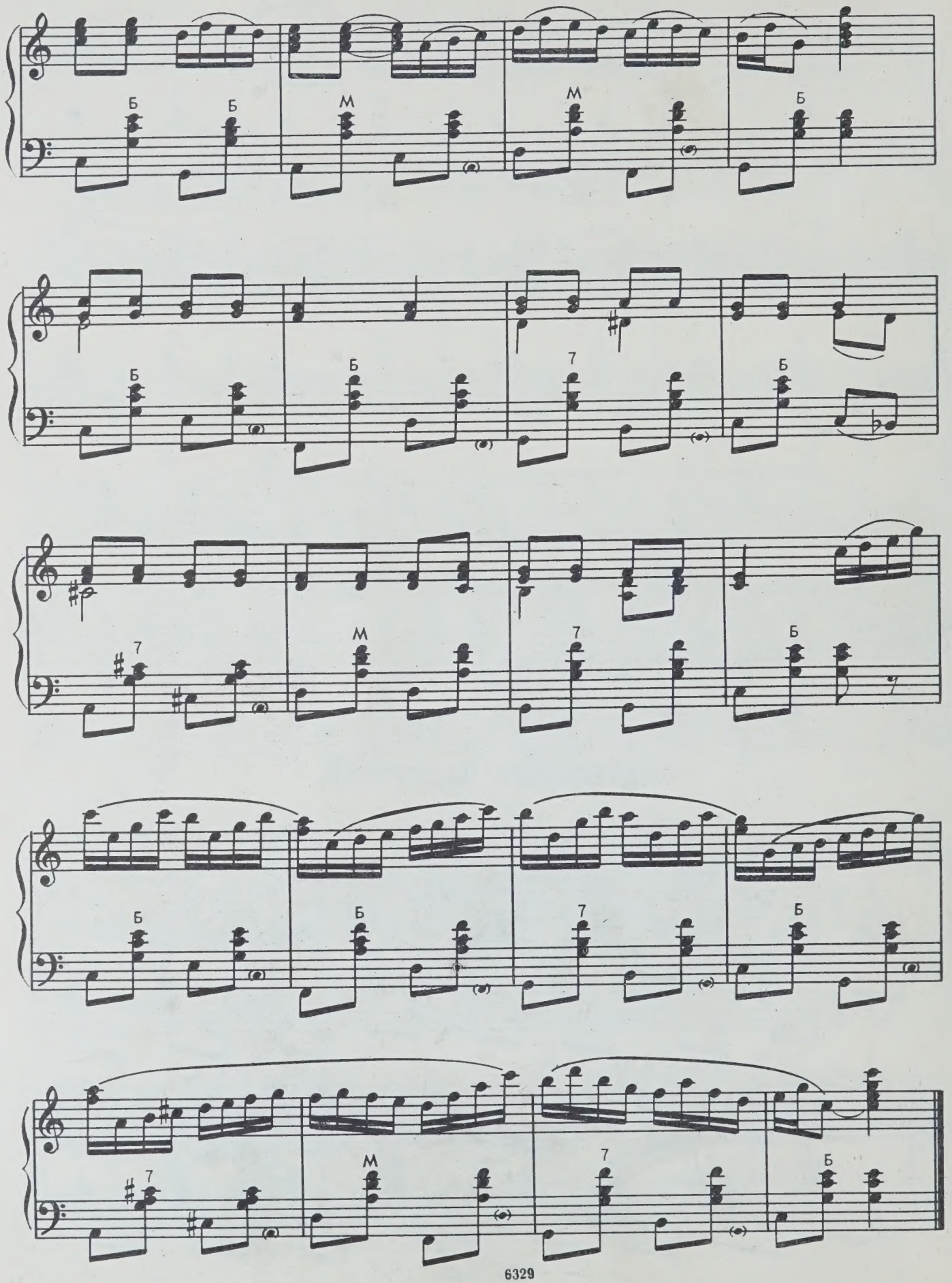
Б
Б
М
М
Б
Б
Б
7
Б
7
М
7
Б
Б
Б
7
Б
7
М
7
Б

СЕЗЪИМ МОН

Удмуртская

Обработка Ю. ОБЪЕДОВА

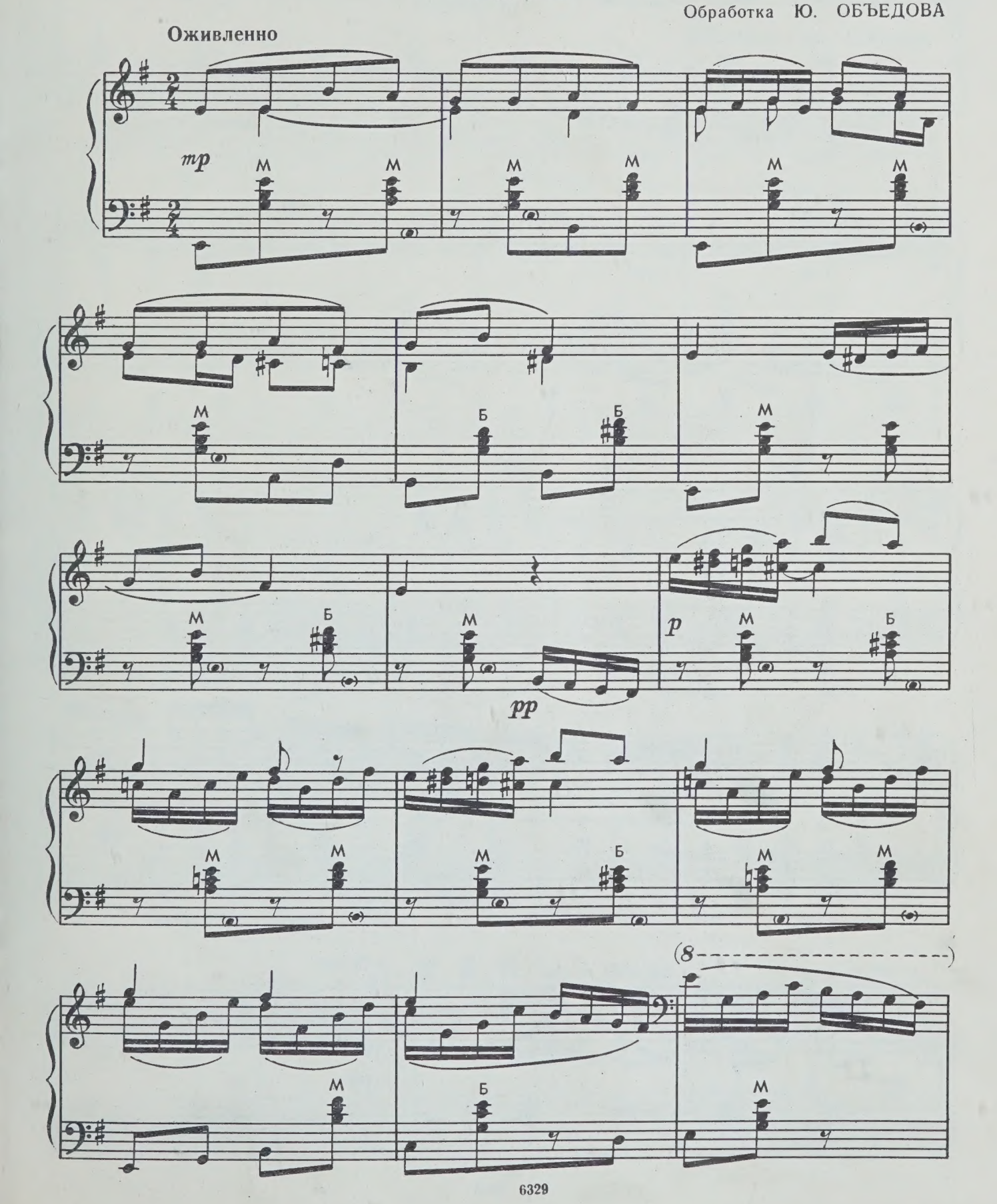

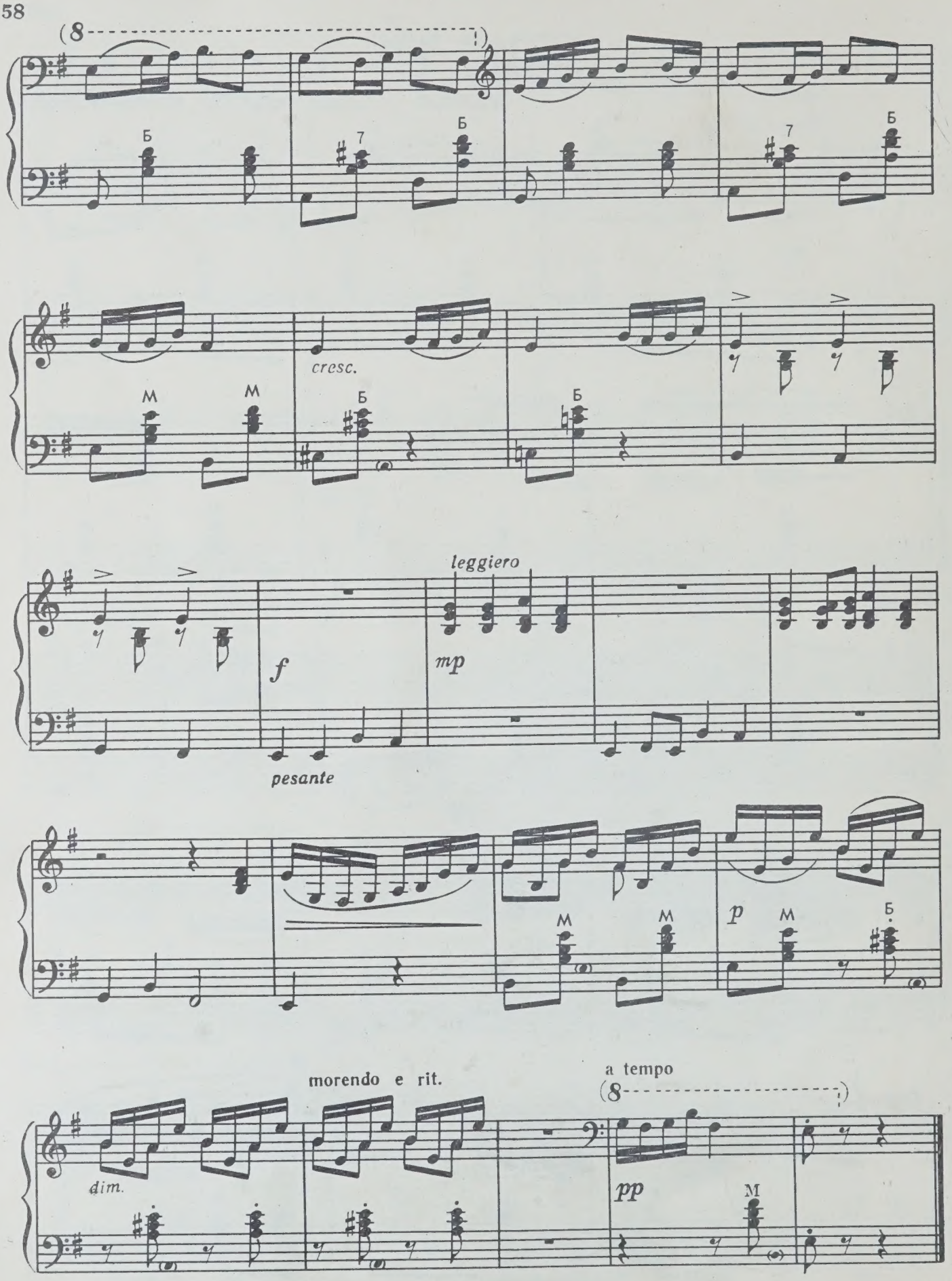
(8
Б
7
Б
7
Б
cresc.
M
M
Б
Б
leggiero
f
mp
pesante
p
M
M
M
Б
morendo e rit.
a tempo
(8
dim.
pp
M

НА ЛУЖАЙКЕ

Башкирская

Обработка Ю. ГУРЬЕВА

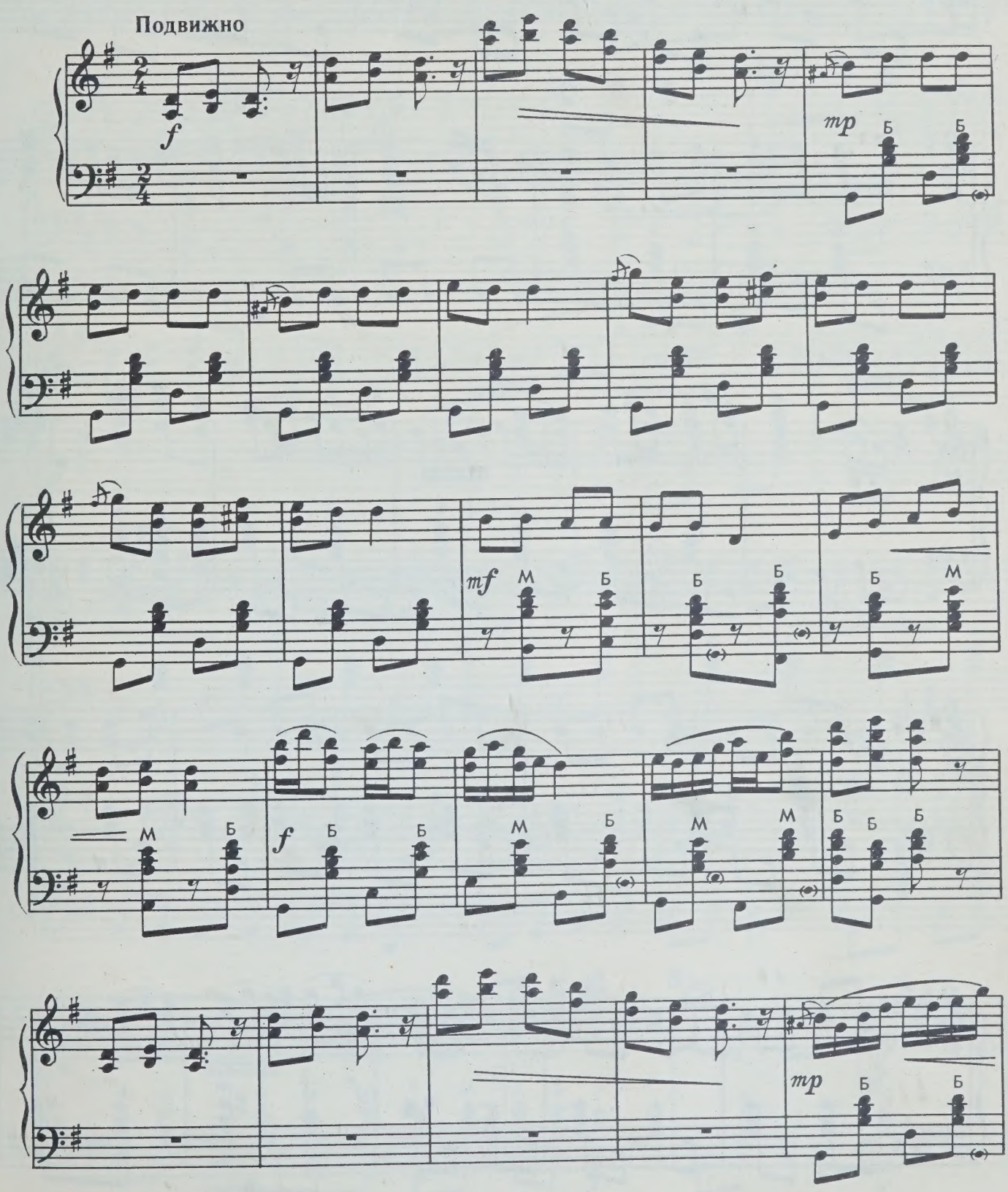

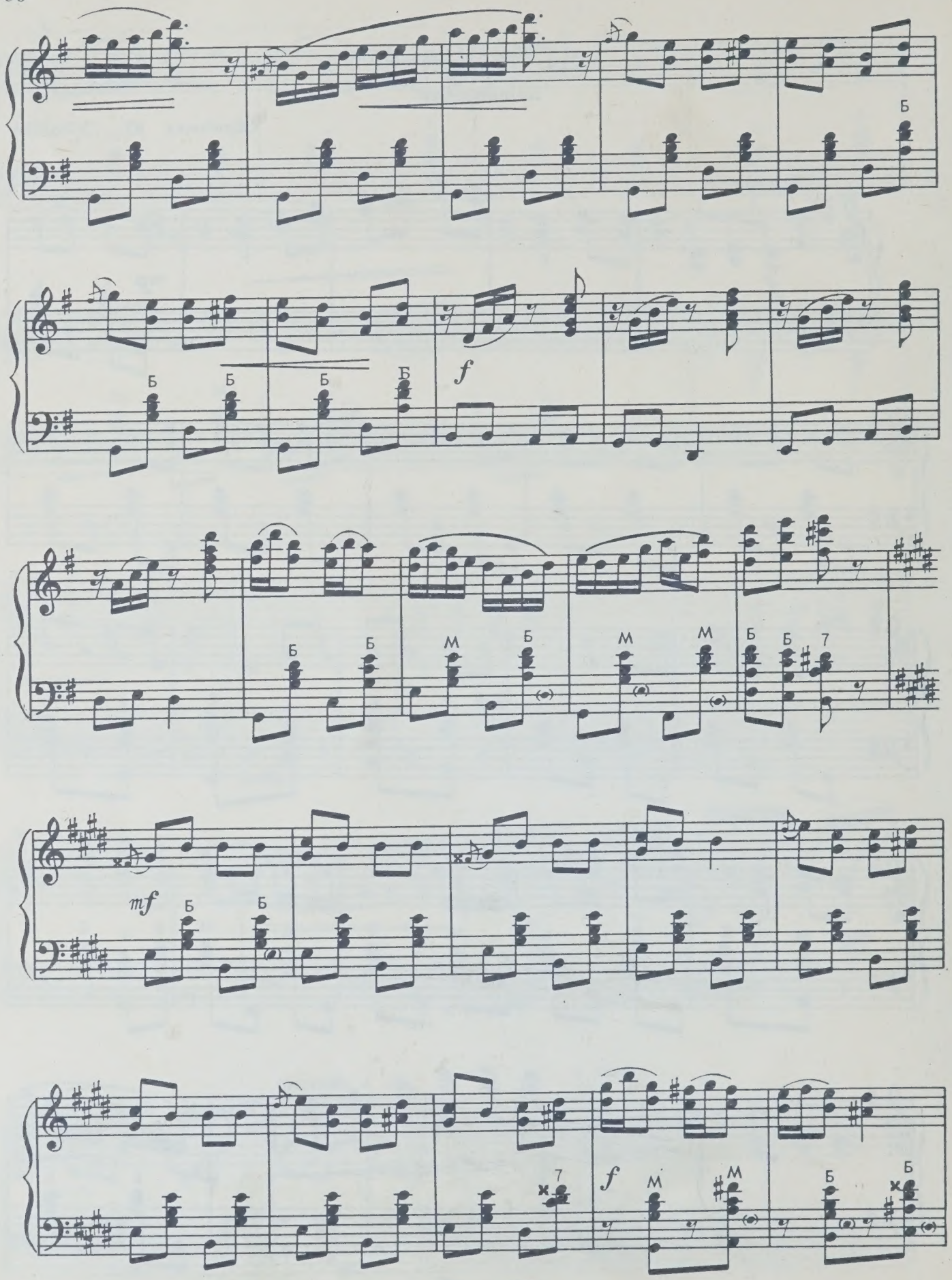
Б
Б Б Б Б
f
Б Б М Б М М Б Б 7
mf
Б Б
7 f М М Б Б

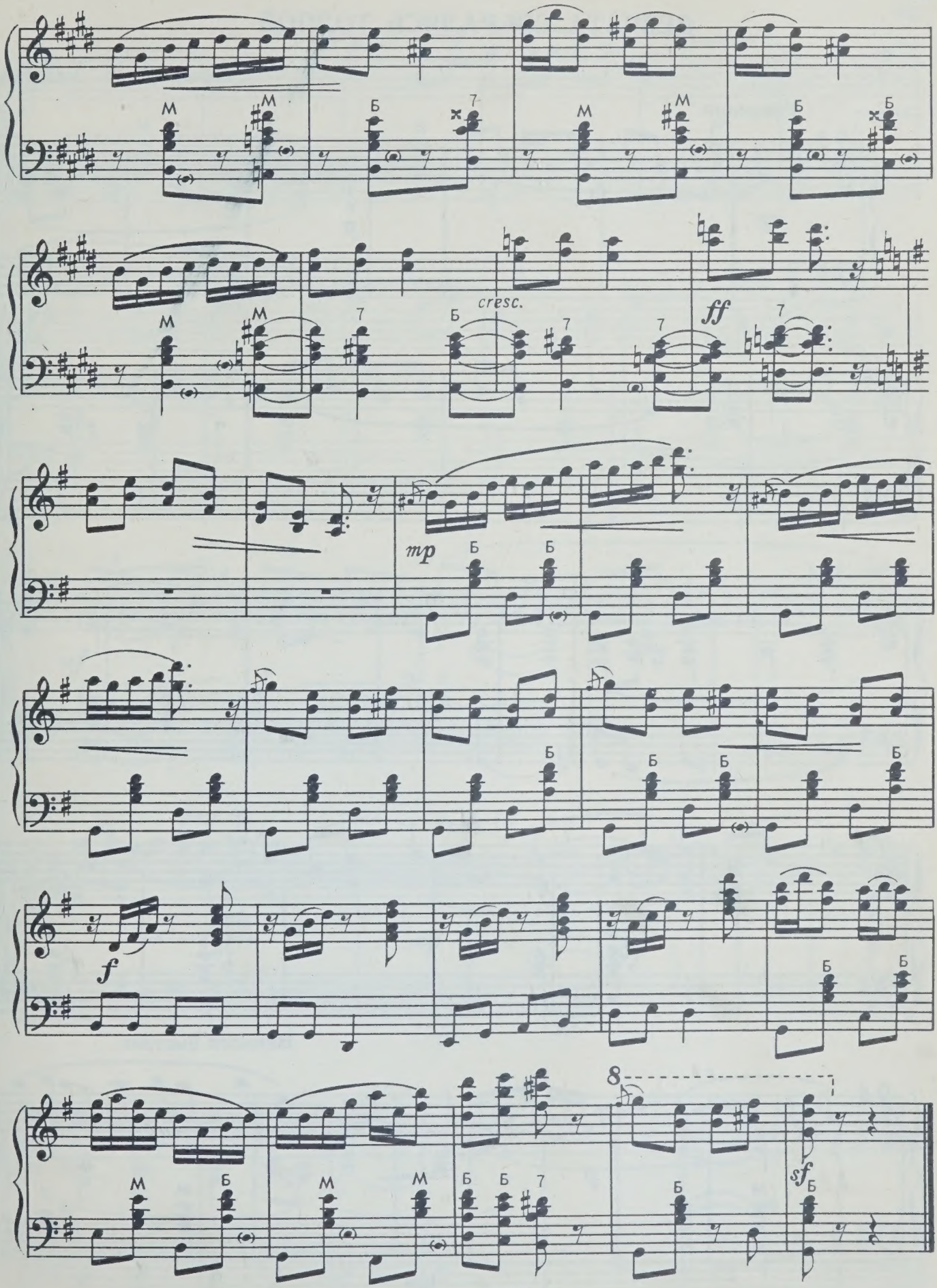
cresc.
ff
mp
f
sf

ДЕВЧАТА СОБРАЛИСЬ ТОЛПОЙ

Коми

Обработка Н. РАКОВА

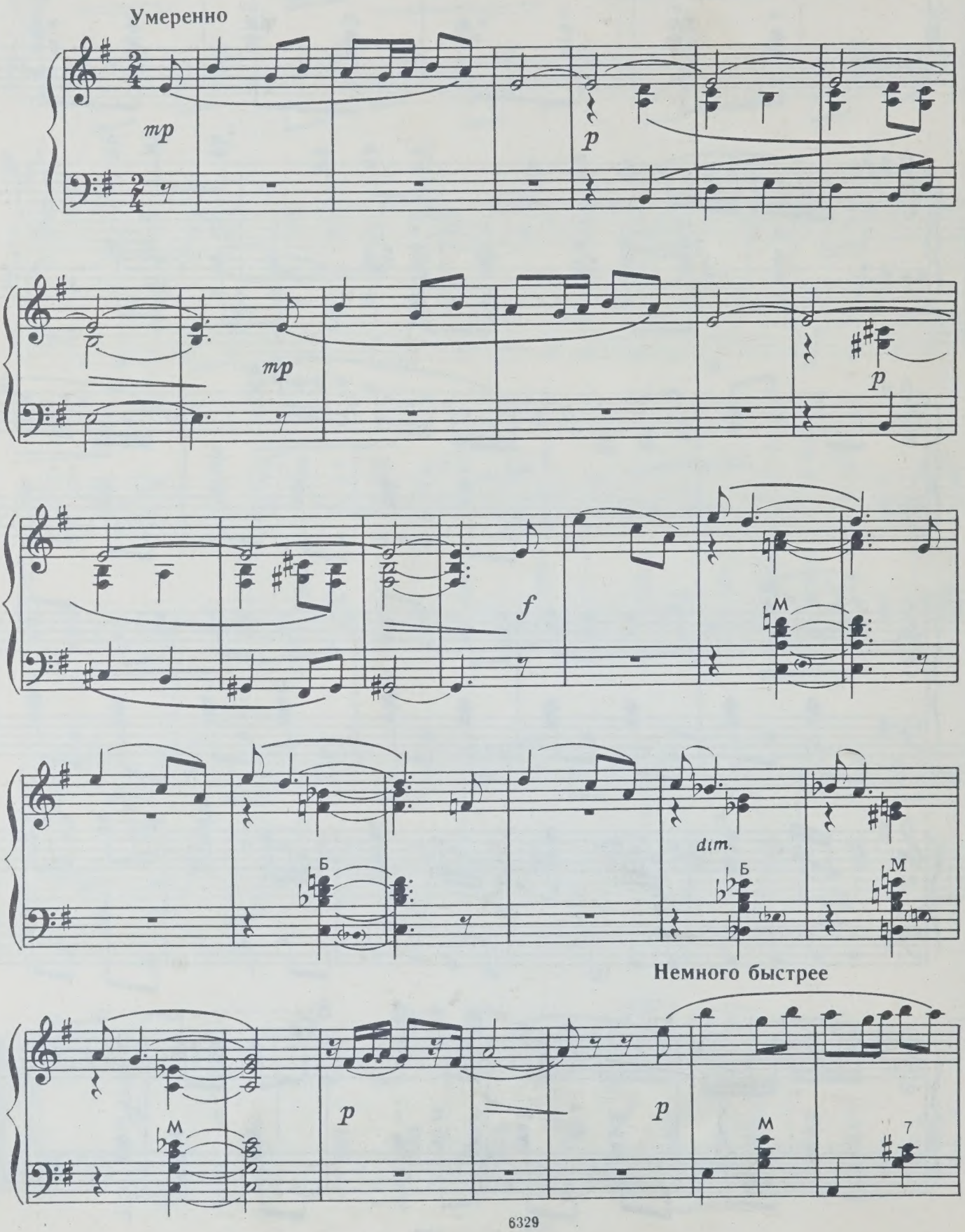

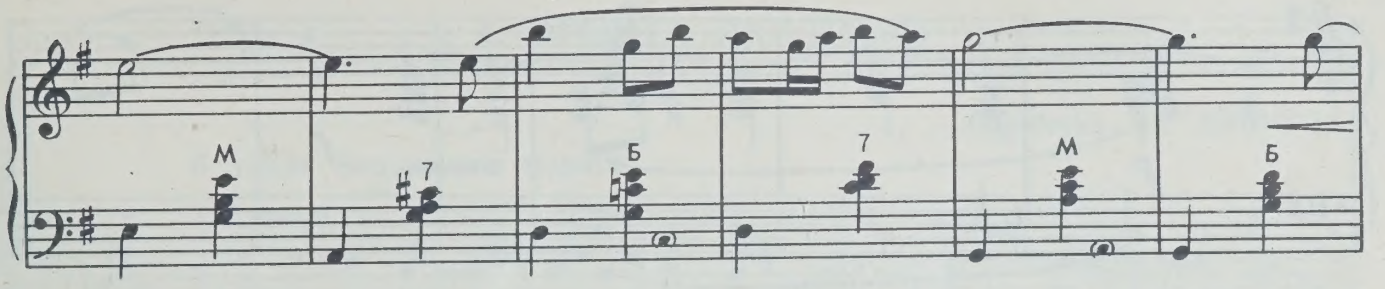
М
7
Б
7
М
Б

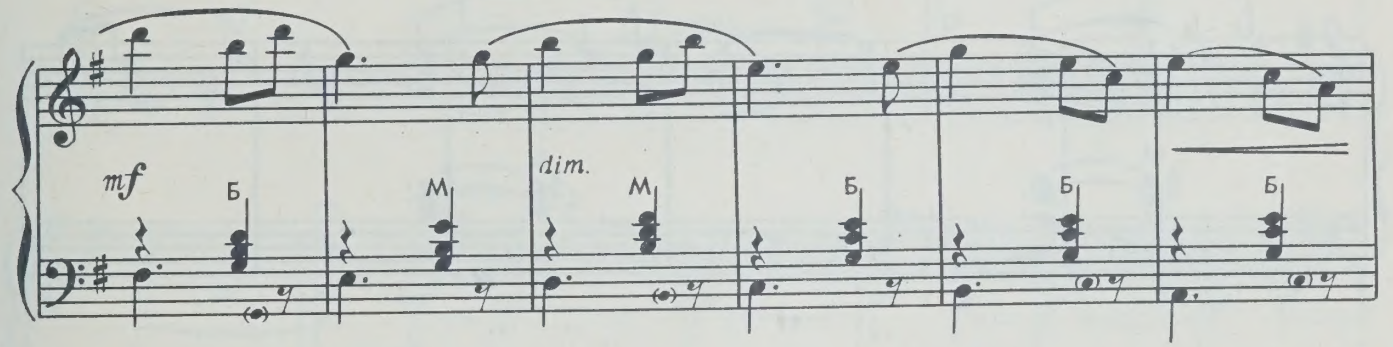
mf
Б
М
dim.
М
Б
Б
Б

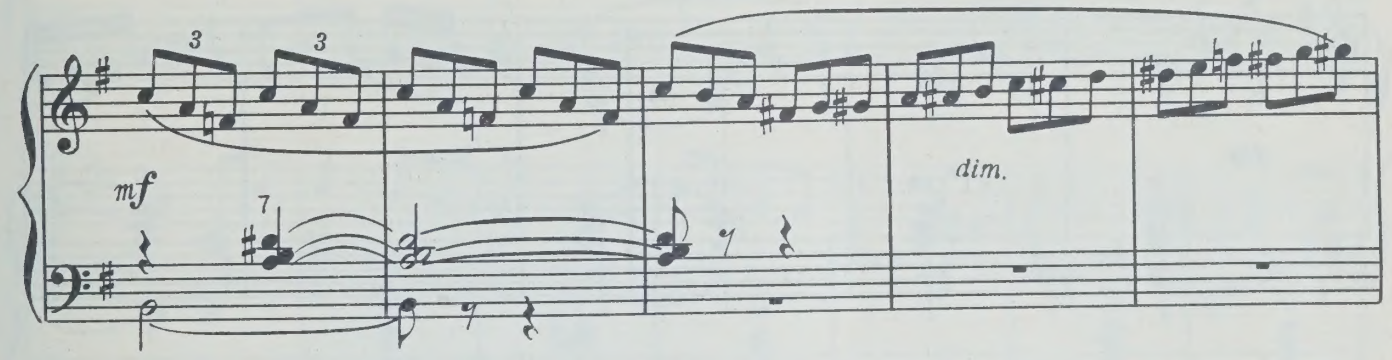
3
3
mf
7
dim.

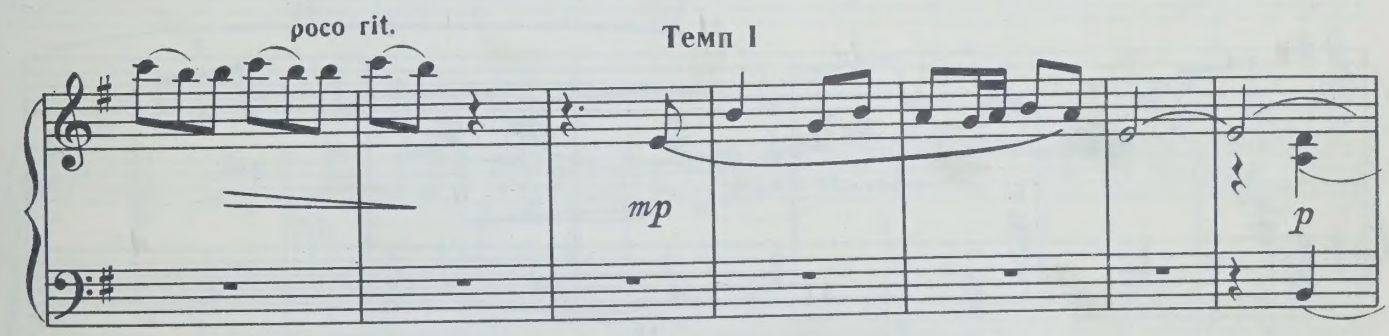
poco rit.
Темп I
mp
p

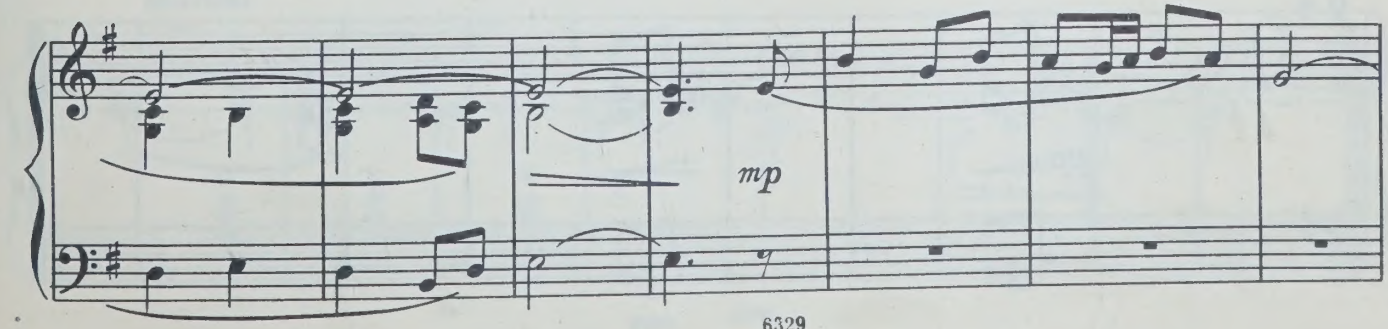
mp

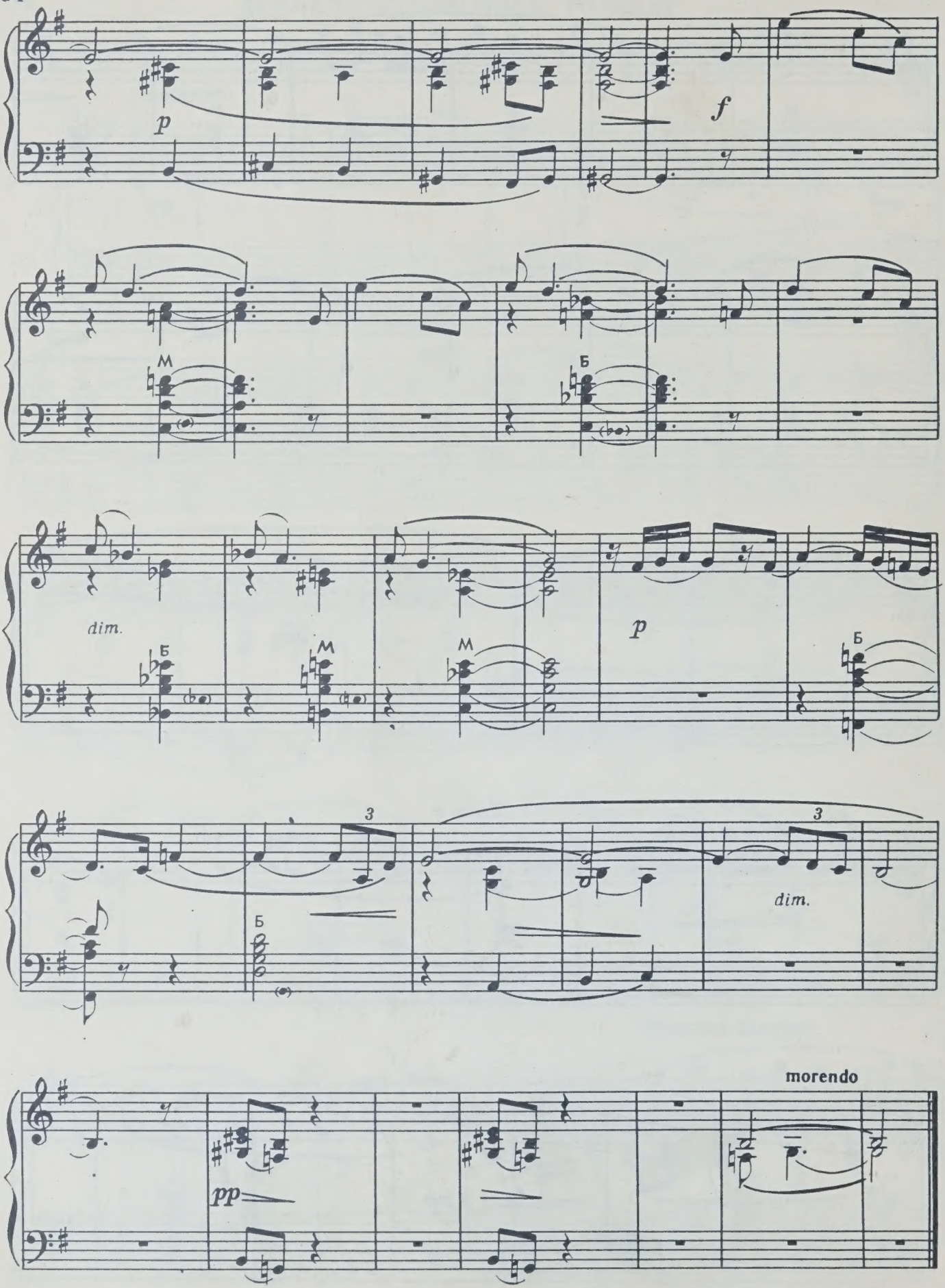
p
f
M
Б
dim.
Б
M
M
p
Б
3
Б
3
dim.
morendo
pp

С ФРОНТА ЛЮБИМОЙ

Аварская

Обработка Ю. БЛИНОВА

В темпе медленного марша

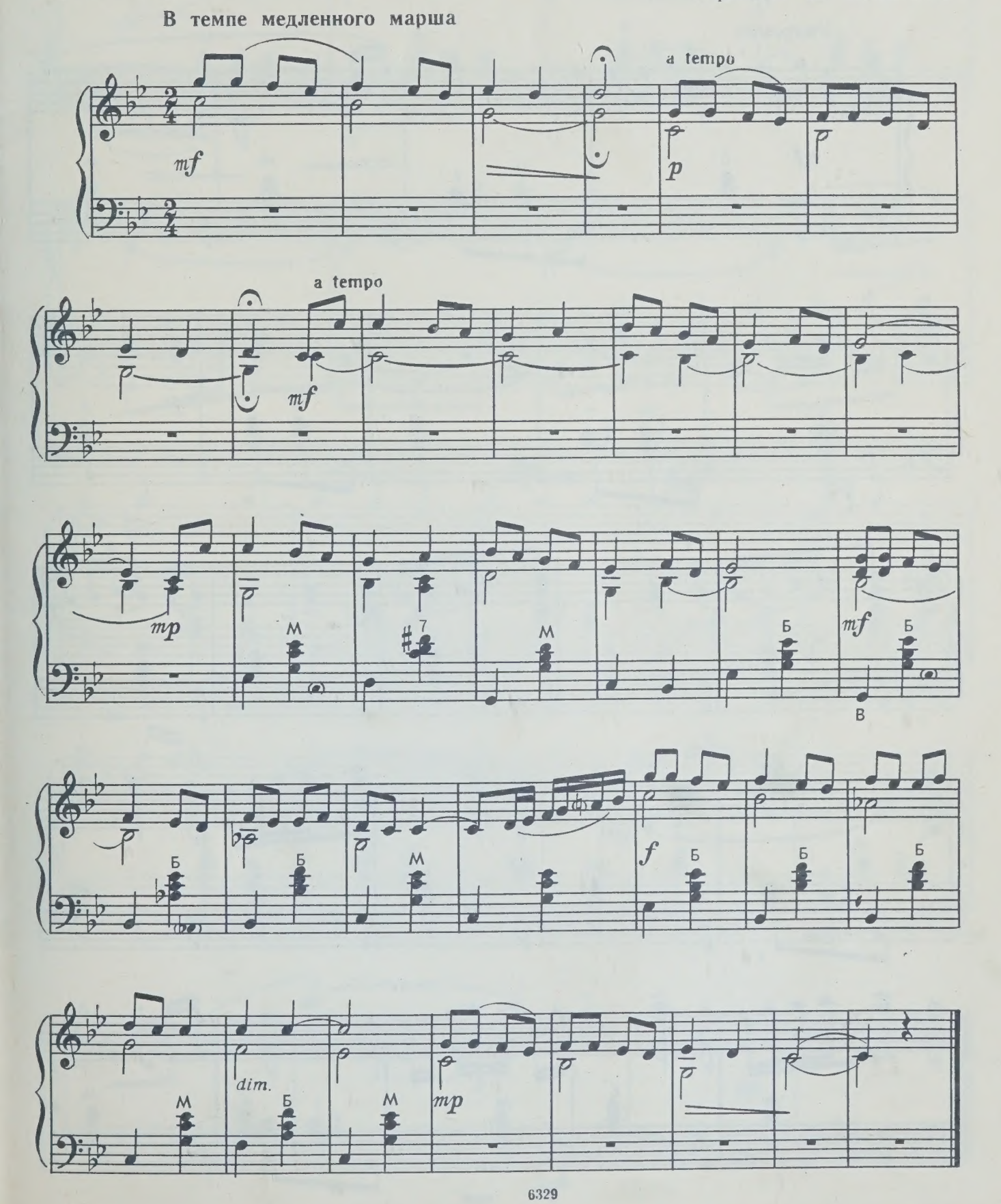

О, МОЙ ДОРОГОЙ

Лезгинская

Обработка Ю. БЛИНОВА

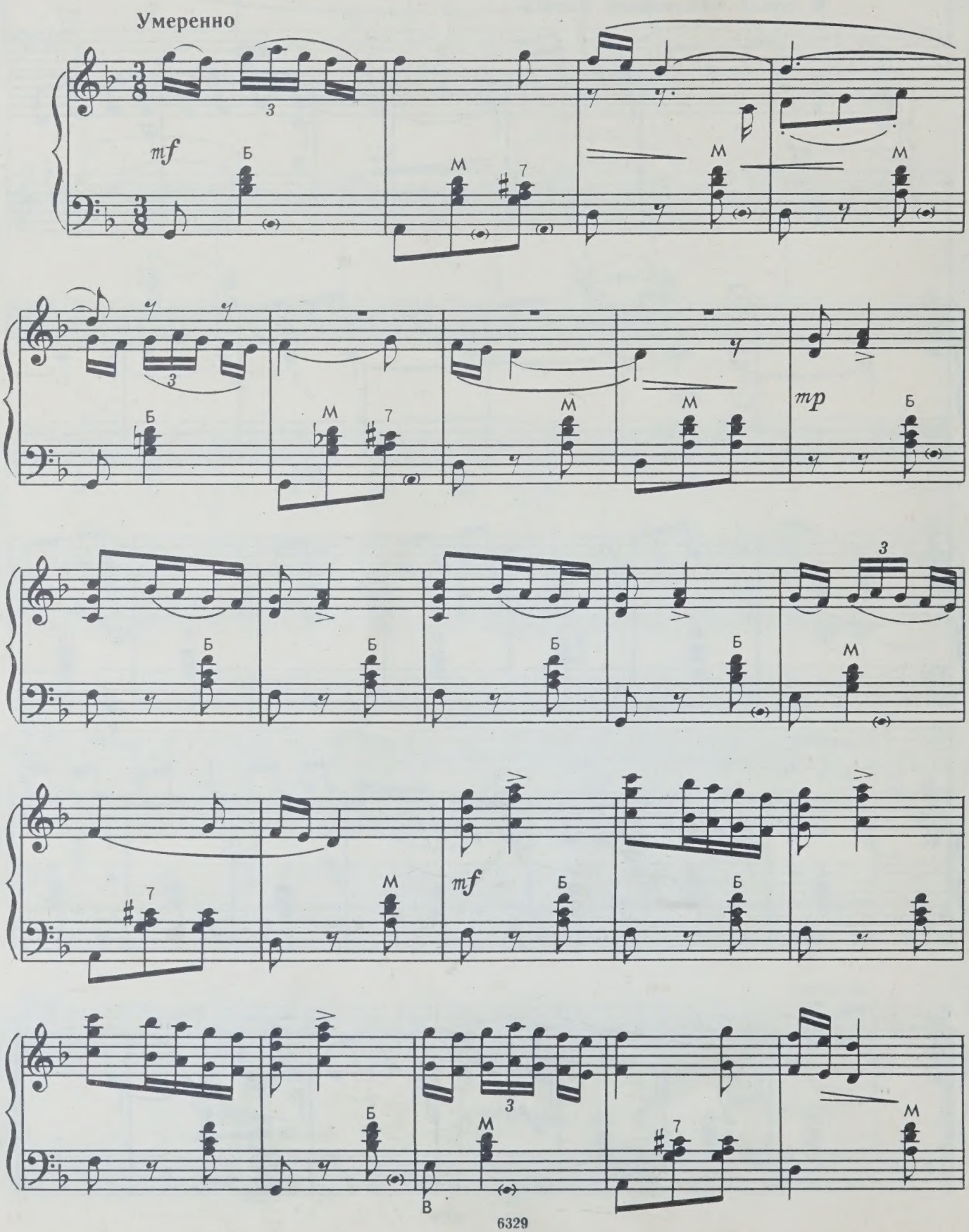

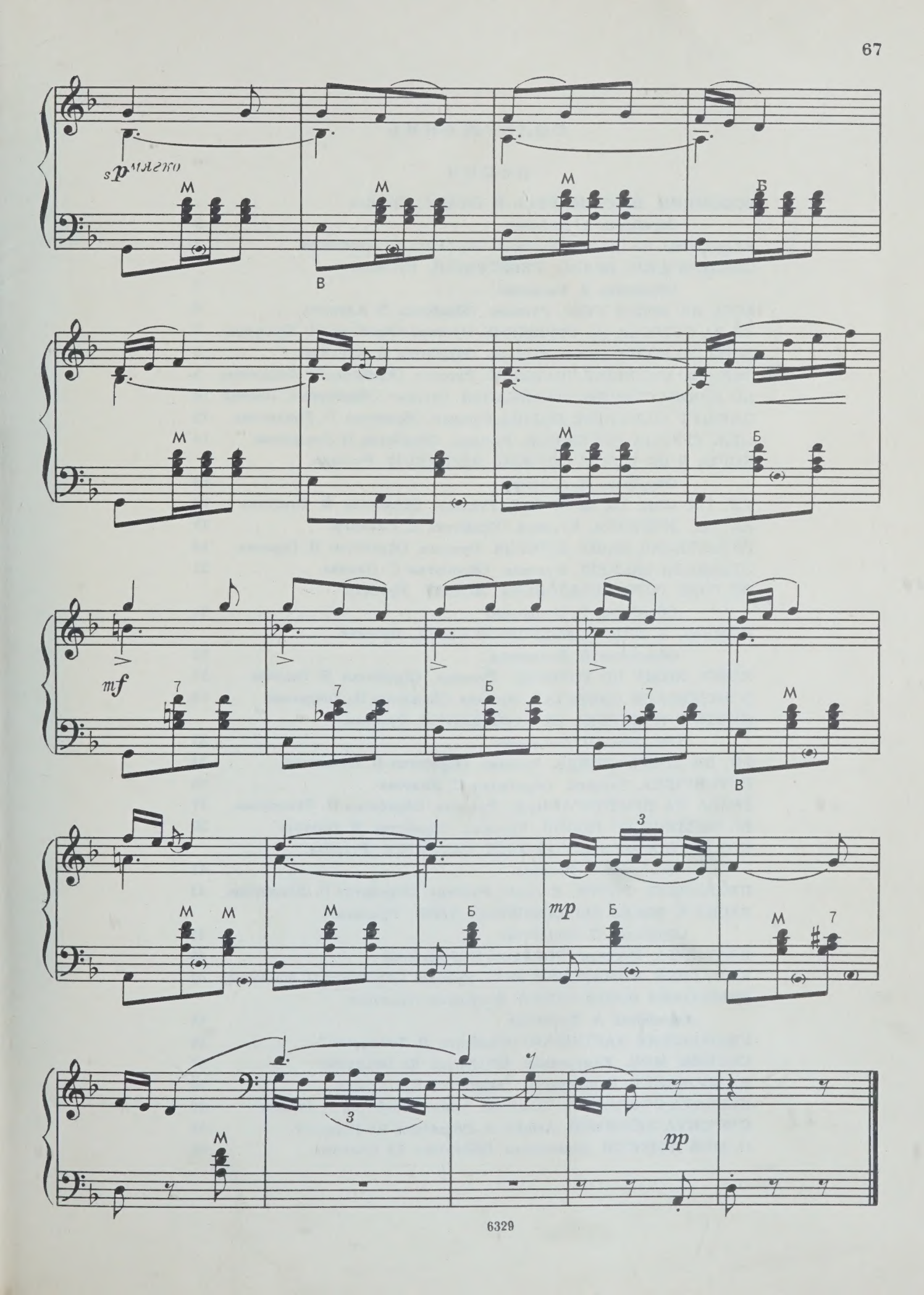
sp мягко
mf
mp
pp

СОДЕРЖАНИЕ

ПЕСНИ

ВСПОМНИМ, БРАТЦЫ, РУСЬ И СЛАВУ. Русская. Обработка В. Алехина 2
РАДОСТНО НА ДУШЕ. Русская. Обработка П. Лондонова 3
СОЛДАТУШКИ, БРАВО, РЕБЯТУШКИ. Русская. Обработка А. Талакина 5
ЕСТЬ НА ВОЛГЕ УТЕС. Русская. Обработка В. Алехина 6
ИЗ-ЗА ОСТРОВА НА СТРЕЖЕНЬ. Русская. Обработка Ф. Бушуева . . 7
ВНИЗ ПО ВОЛГЕ-РЕКЕ. Русская. Обработка В. Алехина 8
ВНИЗ ПО МАТУШКЕ, ПО ВОЛГЕ. Русская. Обработка П. Лондонова. . 9
ПО ДИКИМ СТЕПЯМ ЗАБАЙКАЛЬЯ. Русская. Обработка С. Павина 10
ПЛЕЩУТ ХОЛОДНЫЕ ВОЛНЫ. Русская. Обработка П. Лондонова . . 12
МЕЖ КРУТЫХ БЕРЕЖКОВ. Русская. Обработка П. Лондонова . . . 14
КОГДА Я НА ПОЧТЕ СЛУЖИЛ ЯМЩИКОМ. Русская. Обработка В. Алехина 15
УЖ ТЫ, САД, ТЫ МОЙ САД. Русская. Обработка Ф. Бушуева . . 16
АХ ТЫ, ДУШЕЧКА. Русская. Обработка В. Алехина 18
РАЗВЕСЕЛАЯ НАША ДУНЯША. Русская. Обработка Н. Горлова . . 19
ОТДАВАЛИ МОЛОДУ. Русская. Обработка С. Павина 21
ОЙ ГОРЕ, ГОРЕ ЛЕБЕДОНЬКУ МОЕМУ. Русская. Обработка П. Лондонова 24
ПОМНЮ, Я ЕЩЕ МОЛОДУШКОЙ БЫЛА. Русская. Обработка П. Лондонова 25
ХОЖУ, ХОЖУ ПО ГОРЕНКЕ. Русская. Обработка Н. Горлова . . . 28
В НИЗЕНЬКОЙ СВЕТЕЛКЕ. Русская. Обработка П. Лондонова 30
НИЧТО В ПОЛЮШКЕ НЕ КОЛЫШЕТСЯ. Русская. Обработка П. Лондонова 32
ОЙ, НА ДВОРЕ ДОЖДЬ. Русская. Обработка П. Лондонова 34
КОРОВУШКА. Русская. Обработка С. Ипатова 36
ТРАВА ДА ПРИТОПТАННАЯ. Русская. Обработка П. Лондонова . . 37
ВО ГОРНИЦЕ ВО НОВОЙ. Русская. Обработка Н. Горлова 39
КАК ПО ПОГРЕБУ БОЧЕНОЧЕК КАТАЕТСЯ. Русская. Обработка С. Ипатова 41
ПРИХОДИТЕ, ГОСТИ, К НАМ. Русская. Обработка П. Лондонова . . 43
ВЕСЕЛ Я, ВЕСЕЛ СЕГОДНЯШНИЙ ДЕНЬ. Русская. Обработка П. Лондонова 45
НЕДЕЛЬКА. Русская. Обработка П. Лондонова 46
КОМАРИКИ, КОМАРОЧКИ МОИ. Русская. Обработка П. Лондонова 49
ПЕРЕСОХНИ ВОЛГА-РЕЧКА. Волжские страдания. Обработка А. Талакина 54
УВАРОВСКИЕ ЧАСТУШКИ. Обработка П. Лондонова 55
СЕЗЪИМ МОН. Удмуртская. Обработка Ю. Объедова 57
НА ЛУЖАЙКЕ. Башкирская. Обработка Ю. Гурьева 59
ДЕВЧАТА СОБРАЛИСЬ ТОЛПОЙ. Коми. Обработка Н. Ракова 62
С ФРОНТА ЛЮБИМОЙ. Аварская. Обработка Ю. Блинова 65
О, МОЙ ДОРОГОЙ. Лезгинская. Обработка Ю. Блинова 66

86 к.

Индекс 9-7-1

НАРОДНАЯ МУЗЫКА РОССИИ

В обработке для аккордеона или баяна

Выпуск 1

Редактор Ю. Соловьев Художник М. Силкина
Худож. редактор А. Головкина Техн. редактор Т. Сучкова
Корректор И. Миронович

Подписано к печати 24/IV—70 г. Формат бумаги 60×90¹/₈ Печ. л. 8,5
Уч.-изд. л. 8,5 Тираж 12 000 экз. Изд. № 6329 Т. п. 69 г. № 515
Зак. 949 Цена 86 к. на бумаге № 1

Издательство «Музыка», Москва, Неглинная, 14.

Московская типография № 6 Главполиграфпрома
Комитета по печати при Совете Министров СССР.
Москва, Ж-88, 1-й Южно-портовый пр., 17.

PLEASE DO NOT REMOVE
CARDS OR SLIPS FROM THIS POCKET

UNIVERSITY OF TORONTO LIBRARY

M
1756
N27
v.1

Narodnaia muzyka Rossii

Music